

DEZEMBRO

2018

ÍNDICE

| | | |
|----|---------------------------------------------------------|---|
| 1. | Quantitativo de inscrições em Dívida Ativa Administrava | 3 |
| 2. | Valor das inscrições em Dívida Ativa Administrativa | 4 |
| 3. | Valor arrecadado pela Dívida Ativa Administrativa | 5 |
| 4. | Cálculos realizados – Profissionais e firmas atendidas | 6 |
| 5. | Processos encaminhados ao Serviço Jurídico | 7 |

1- Quantitativo de Inscrições em Dívida Ativa Administrativa

Este indicador corresponde ao número de inscrições de multas e anuidades de PF e PJ vencidas e não pagas na Dívida Ativa Administrativa.

Fonte: STI

Ano 2017: 12191

| <i>Ano 2018</i> | Jan | Fev | Mar | Abr | Mai | Jun | Jul | Ago | Set | Out | Nov | Dez |
|-------------------|-----|------|------|------|------|------|------|------|------|------|------|------|
| Inscrições na D.A | 491 | 904* | 829* | 410* | 170 | 60 | 31 | 69 | 104 | 139 | 95 | 67 |
| Acumulado | 491 | 1395 | 2224 | 2634 | 2804 | 2864 | 2895 | 2964 | 3068 | 3207 | 3302 | 3369 |

FARMACÊUTICOS – 1
TÉCNICOS – 1
PESSOA JURÍDICA – 65

Quantitativo de Inscrições em Dívida Ativa Administrativa– 2018

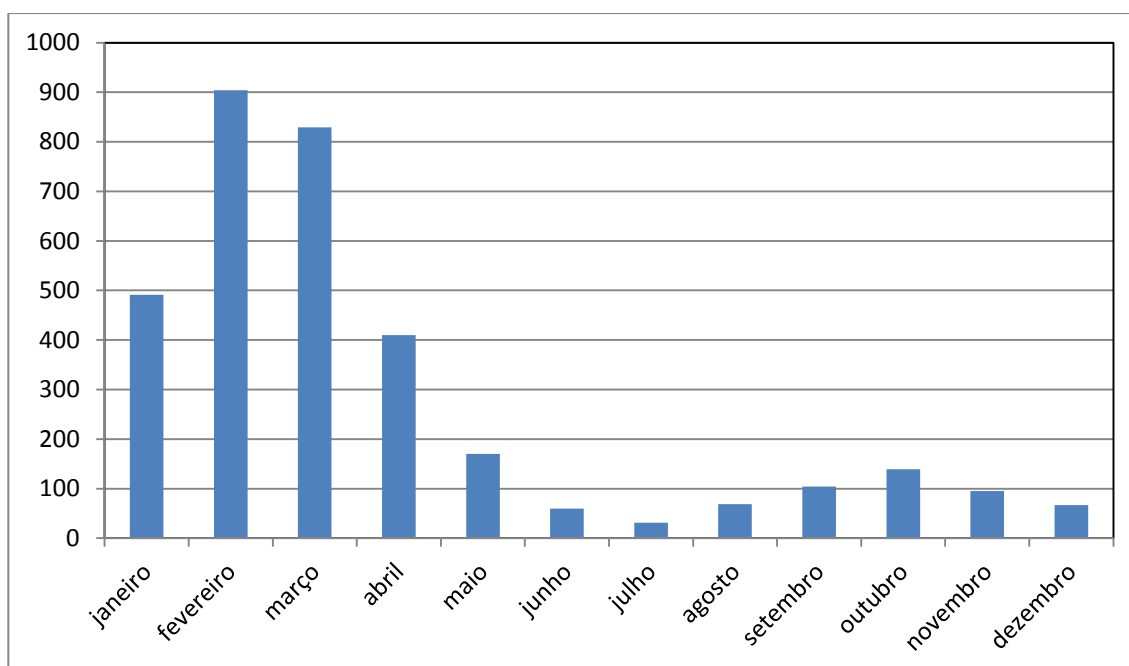

*Em conjunto com o SJ (anuidades)

2 – Valor das Certidões de Dívida Ativa Administrativa

Este indicador mostra o valor monetário do total de inscrições em Dívida Ativa Administrativa.

Fonte: STI

Ano 2017: R\$ 14.023.199,11

| <i>Ano 2018</i> | Jan | Fev | Mar | Abr | Mai |
|------------------|------------|------------|--------------|--------------|--------------|
| Valor em R\$ | 246.057,46 | 335.539,33 | 432.210,97 | 220.570,92 | 497.533,03 |
| Acumulado em R\$ | 246.057,46 | 581.596,79 | 1.013.807,76 | 1.234.378,68 | 1.731.911,71 |

| Jun | Jul | Ago | Set | Out | Nov | Dez |
|--------------|--------------|--------------|--------------|--------------|--------------|--------------|
| 134.797,45 | 9.924,42 | 264.697,50 | 390.337,33 | 590.854,42 | 438.264,16 | 372.443,33 |
| 1.866.709,16 | 1.876.633,58 | 2.111.331,08 | 2.501.668,41 | 3.092.522,83 | 2.530.786,99 | 3.903.230,32 |

FARMACÊUTICOS – R\$ 256,41
TÉCNICOS – R\$ 236,76
PESSOA JURÍDICA – R\$ 371.950,16

Valor das CDA's (R\$) - 2018

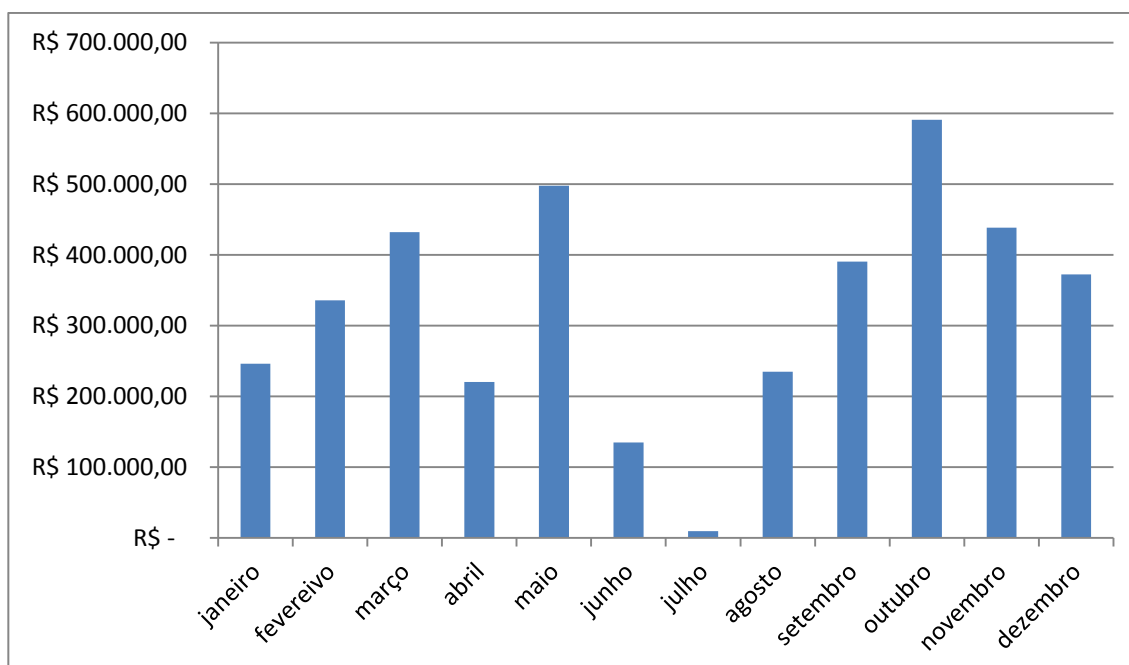

3- Valor arrecadado pela Dívida Ativa Administrativa

Este indicador mostra os valores arrecadados, pela Dívida Ativa Administrativa, de parcelamentos de débitos de acordo amigável.

Fonte: DA

Ano 2017: R\$ 760.528,04

| <i>Ano 2018</i> | Jan | Fev | Mar | Abr | Mai | Jun |
|------------------|------------|------------|------------|------------|------------|------------|
| Valor em R\$ | 101.815,84 | 176.540,35 | 48.529,85 | 55.034,65 | 48.832,12 | 32.595,47 |
| Acumulado em R\$ | 101.815,84 | 278.356,19 | 326.886,04 | 381.920,69 | 430.752,81 | 463.348,28 |

| Jul | Ago | Set | Out | Nov | Dez |
|------------|------------|------------|------------|------------|------------|
| 58.351,15 | 70.136,45 | 33.840,93 | 63.664,08 | 47.74936 | 58.975,81 |
| 521.699,43 | 591.835,88 | 625.676,81 | 689.340,89 | 737.090,25 | 796.066,06 |

ANUIDADES PF – R\$ 11.542,70
 ANUIDADES PJ – R\$ 467,59
 MULTA DE ELEIÇÃO – R\$ 3.545,94
 MULTA FISCAL – R\$ 43.419,58

Valores Arrecadados pela Dívida Ativa Administrativa (R\$) – 2018

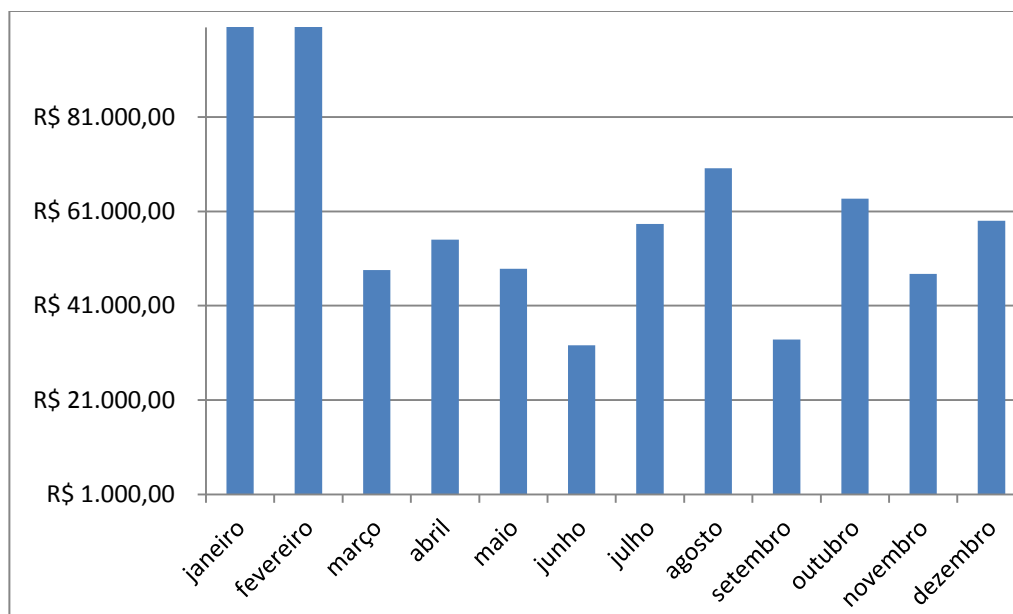

4- Acordos Realizados – Profissionais e Firmas

Este indicador mostra a quantidade de profissionais e firmas que entraram em acordo administrativo.

Fonte: DA

Ano 2017: 599

| <i>Ano 2018</i> | Jan | Fev | Mar | Abr | Mai | Jun | Jul | Ago | Set | Out | Nov | Dez |
|-----------------|-----|-----|-----|-----|-----|-----|-----|-----|-----|-----|-----|-----|
| Nº de empresas | 88 | 52 | 37 | 37 | 47 | 36 | 38 | 39 | 50 | 54 | 27 | 26 |
| Acumulado | 88 | 140 | 177 | 214 | 261 | 297 | 335 | 374 | 424 | 478 | 505 | 531 |

Firmas e profissionais atendidos / 2018

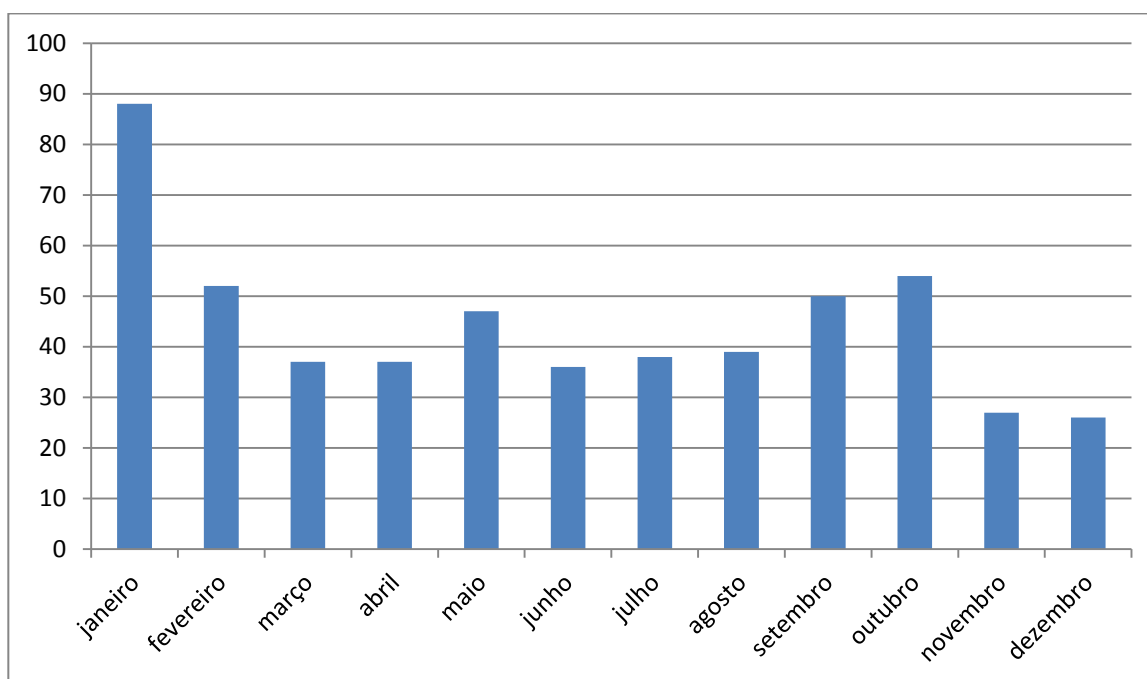

5- Processos encaminhados ao Serviço Jurídico/Protesto

Este indicador mostra a quantidade de profissionais e empresas encaminhadas pela Dívida Ativa Administrativa para análise de inclusão para protesto e cobrança executiva.

Incluem neste tópico: levantamento de inscrições de PF desde a constituição da DAFA, parcelamentos descumpridos PF e PJ e inscrições de anuidades, multas fiscais e eleitorais.

OBS: número levantado por CDA, e não por inscrição.

Fonte: DA

Ano 2017: 12783

| <i>Ano 2018</i> | Jan | Fev | Mar | Abr | Mai | Jun | Jul | Ago | Set | Out | Nov | Dez |
|------------------------|-----|-----|-----|-----|-----|-----|-----|-----|-----|-----|-----|-----|
| Processos encaminhados | 39* | 37* | 26* | 41 | 39 | 40 | 42 | 30 | 23 | 26 | 22 | 26 |
| Acumulado | 39 | 76 | 102 | 143 | 182 | 222 | 264 | 294 | 317 | 343 | 365 | 391 |

Encaminhadas ao SJ – 2018

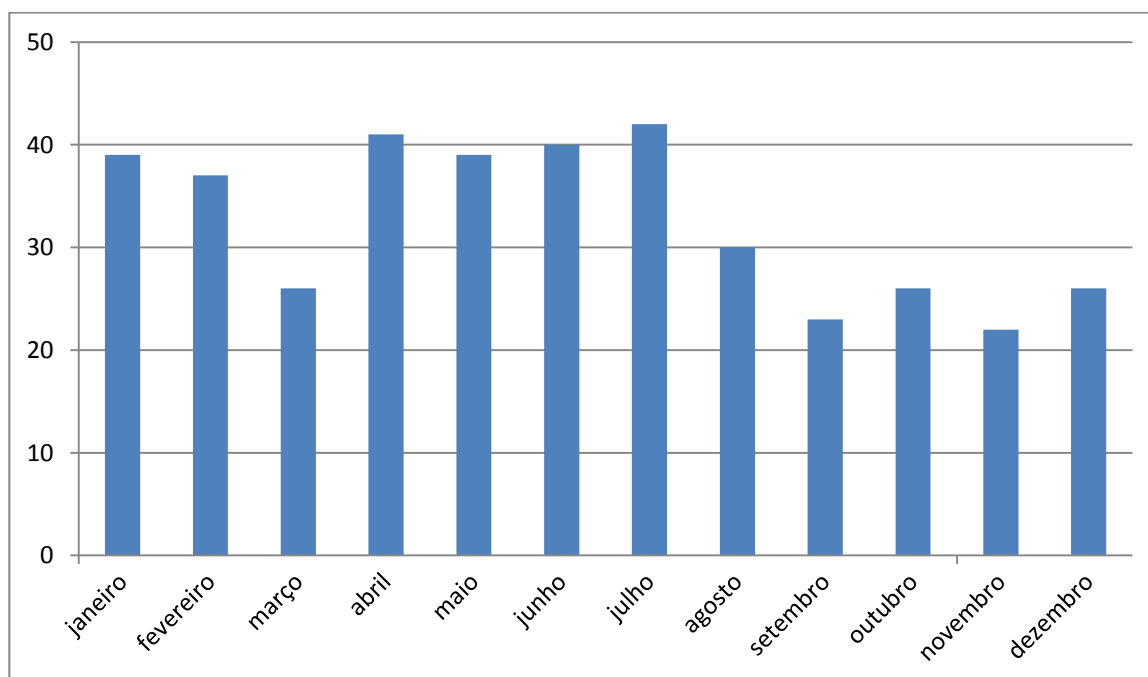

* Encaminhados somente processos de descumprimento de acordo. Envio de inscrições interrompido pela chefia, dando prioridade a execução de anuidades.