

**MAIO**  
**2018**



## RELATÓRIO DE INDICADORES

### ÍNDICE

|    |   |     |
|----|---|-----|
| 1. | Quantitativo de inscrições em Dívida Ativa                              | 2.  |
| 2. | Valor das inscrições em Dívida Ativa                                    | 3.  |
| 3. | Distribuição de processos judiciais de execução fiscal                  | 4.  |
| 4. | Viagens para acompanhamento de processos judiciais                      | 5.  |
| 5. | Valor total arrecadado pela Dívida Ativa                                | 6.  |
| 6. | Adimplência de parcelamentos de débitos inscritos em Dívida Ativa       | 7.  |
| 7. | Quantitativo de débitos inscritos em Dívida Ativa parcelados e quitados | 8.  |
| 8. | Valor de quitação de parcelamentos de débitos inscritos em DA           | 9.  |
| 9. | Inadimplência de parcelamentos de débitos inscritos em DA               | 10. |



## RELATÓRIO DE INDICADORES

### 1- Quantitativo de Inscrições em Dívida Ativa

Este indicador corresponde ao número de inscrições na Dívida Ativa de multas e anuidades vencidas e não pagas que migraram da fase administrativa para executiva, de pessoas físicas e jurídicas.

Fonte: STI

|                   | Jan   | Fev   | Mar   | Abr   | Mai  | Jun | Jul | Ago | Set | Out | Nov | Dez |
|-------------------|-------|-------|-------|-------|------|-----|-----|-----|-----|-----|-----|-----|
| Inscrições na D.A | 1.678 | 2.397 | 2.577 | 1.193 | 277  |     |     |     |     |     |     |     |
| Acumulado         | 1.678 | 4.075 | 6.652 | 7.845 | 8122 |     |     |     |     |     |     |     |

Quantitativo de inscrições em Dívida Ativa

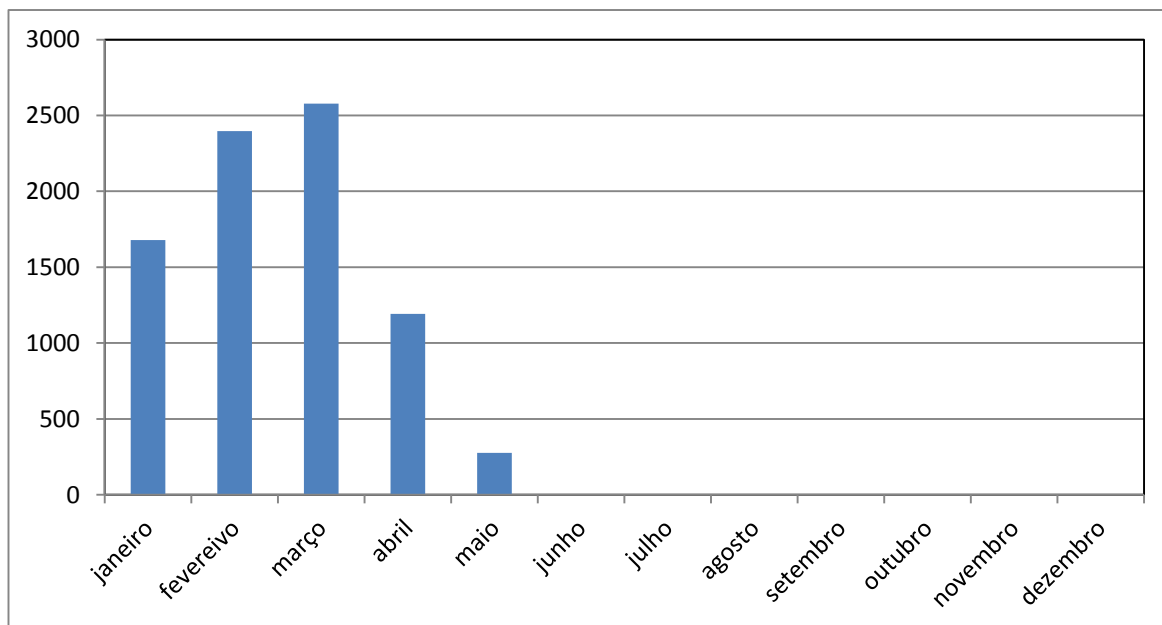



## RELATÓRIO DE INDICADORES

### 2 – Valor das inscrições em Dívida Ativa

Este indicador mostra o valor monetário do total de inscrições em Dívida Ativa que migraram da fase administrativa para executiva.

Fonte: STI

|             | Jan          | Fev          | Mar          | Abr          | Mai          | Jun |
|-------------|--------------|--------------|--------------|--------------|--------------|-----|
| Valor CDA's | 2.127.255,25 | 756.607,00   | 1.047.755,98 | 964.483,10   | 539.541,81   |     |
| Acumulado   | 2.127.255,25 | 2.883.862,25 | 3.931.618,23 | 4.896.101,33 | 5.435.643,14 |     |

| Jul | Ago | Set | Out | Nov | Dez |
|-----|-----|-----|-----|-----|-----|
|     |     |     |     |     |     |
|     |     |     |     |     |     |

Valor das Certidões de Dívida Ativa emitidas (R\$)

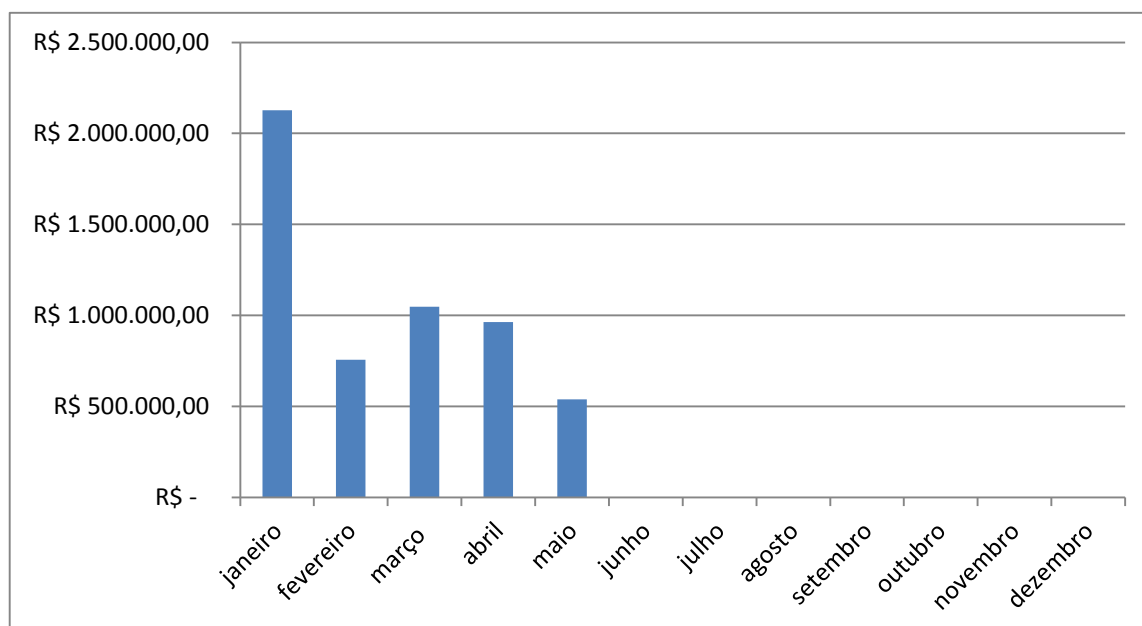



## RELATÓRIO DE INDICADORES

### 3- Distribuição de processos judiciais de execução fiscal

Este indicador mostra a quantidade de processos de execução fiscal distribuídos nas Justiças Estadual e Federal.

Fonte: SJ

|              | Jan | Fev   | Mar   | Abr   | Mai  | Jun | Jul | Ago | Set | Out | Nov | Dez |
|--------------|-----|-------|-------|-------|------|-----|-----|-----|-----|-----|-----|-----|
| Nº Processos | 59  | 1.777 | 668   | 185   | 225  |     |     |     |     |     |     |     |
| Acumulado    | 59  | 1.836 | 2.504 | 2.689 | 2914 |     |     |     |     |     |     |     |

Quantitativo de processos de execução fiscal distribuídos

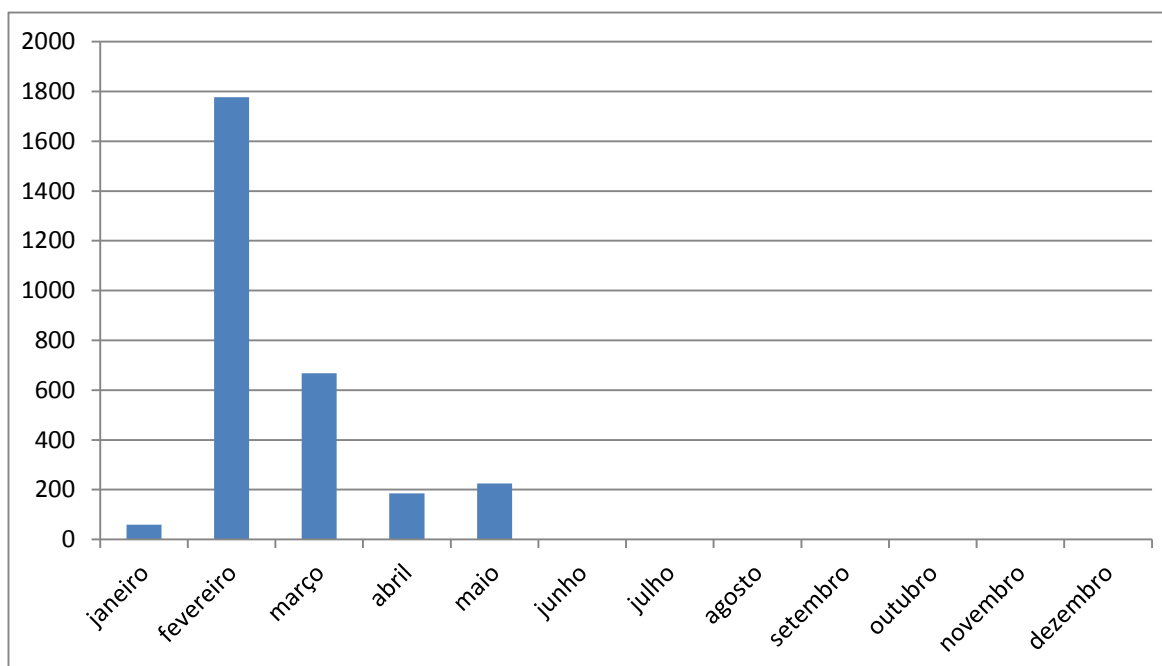



## RELATÓRIO DE INDICADORES

### 4- Viagens para acompanhamento de processos judiciais de execução fiscal

Este indicador mostra o número de viagens realizadas ao interior do estado com o objetivo de acompanhamento de processos judiciais.

Fonte: SJ

|            | Jan | Fev | Mar | Abr | Mai | Jun | Jul | Ago | Set | Out | Nov | Dez |
|------------|-----|-----|-----|-----|-----|-----|-----|-----|-----|-----|-----|-----|
| Nº Viagens | 1   | 0   | 0   | 0   | 2   |     |     |     |     |     |     |     |
| Acumulado  | 1   | 1   | 1   | 1   | 3   |     |     |     |     |     |     |     |

Quantitativo de viagens para acompanhamento de processos de execução fiscal

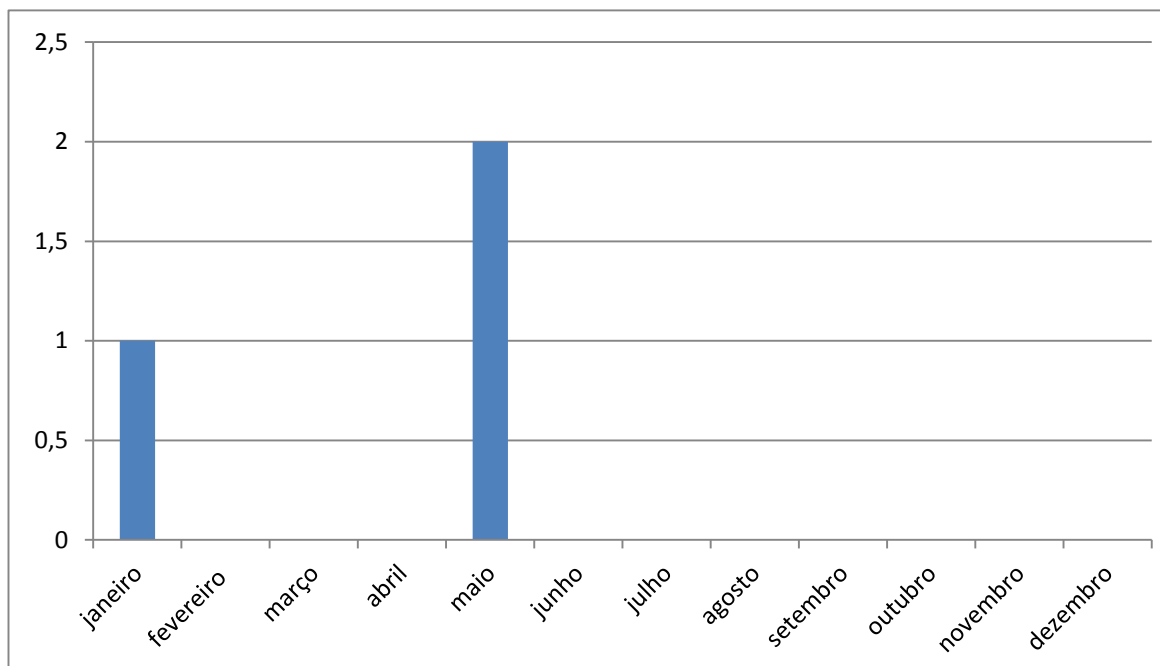



## RELATÓRIO DE INDICADORES

### 5- Valor total arrecadado pela Dívida Ativa

Este indicador mostra os valores correspondentes a parcelas de débitos executados judicialmente, em parcelamento na Dívida Ativa.

Fonte: SJ

|                                | Jan        | Fev        | Mar        | Abr        | Mai        | Jun |
|--------------------------------|------------|------------|------------|------------|------------|-----|
| <i>Valor arrecadado em R\$</i> | 156.589,07 | 149.280,27 | 101.809,99 | 155.560,13 | 154.043,22 |     |
| <i>Acumulado</i>               | 156.589,07 | 305.869,34 | 407.679,33 | 563.239,46 | 717.282,68 |     |

| Jul | Ago | Set | Out | Nov | Dez |
|-----|-----|-----|-----|-----|-----|
|     |     |     |     |     |     |
|     |     |     |     |     |     |

Valores arrecadados pela Dívida Ativa (R\$)

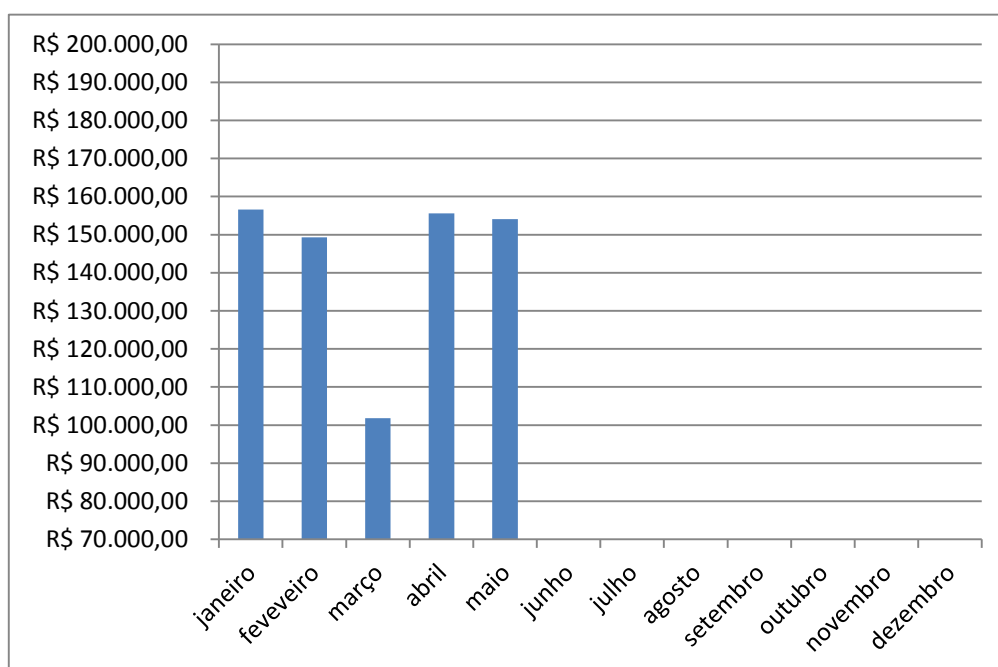



## RELATÓRIO DE INDICADORES

### 6- Adimplência de parcelamentos de débitos inscritos em Dívida Ativa

Este indicador mostra o quantitativo de pessoas físicas e jurídicas adimplentes com os parcelamentos oriundos dos débitos inscritos em Dívida Ativa.

Fonte: SJ

|             | Jan | Fev | Mar | Abr | Mai  | Jun | Jul | Ago | Set | Out | Nov | Dez |
|-------------|-----|-----|-----|-----|------|-----|-----|-----|-----|-----|-----|-----|
| Adimplentes | 257 | 191 | 123 | 293 | 250  |     |     |     |     |     |     |     |
| Acumulado   | 257 | 448 | 571 | 864 | 2114 |     |     |     |     |     |     |     |

Quantitativo de pessoas físicas e jurídicas adimplentes com os parcelamentos de débitos inscritos em Dívida Ativa

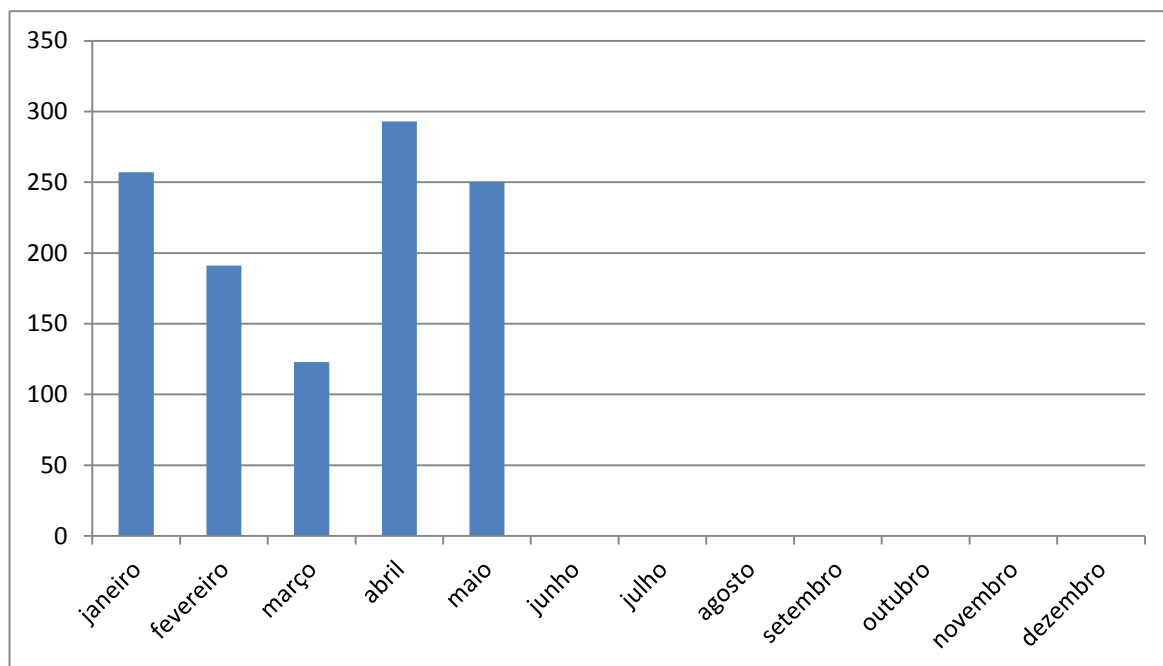





## RELATÓRIO DE INDICADORES

### 7- Quantitativo de débitos inscritos em Dívida Ativa parcelados e quitados

Este indicador mostra o quantitativo de pessoas físicas e jurídicas que quitaram os parcelamentos oriundos dos débitos inscritos em Dívida Ativa.

Fonte: SJ

|                   | Jan | Fev | Mar | Abr | Mai | Jun | Jul | Ago | Set | Out | Nov | Dez |
|-------------------|-----|-----|-----|-----|-----|-----|-----|-----|-----|-----|-----|-----|
| Empresas Quitadas | 24  | 19  | 29  | 29  | 59  |     |     |     |     |     |     |     |
| Acumulado         | 24  | 43  | 72  | 101 | 160 |     |     |     |     |     |     |     |

Quantitativo de pessoas físicas e jurídicas que quitaram parcelamentos de débitos inscritos em Dívida Ativa

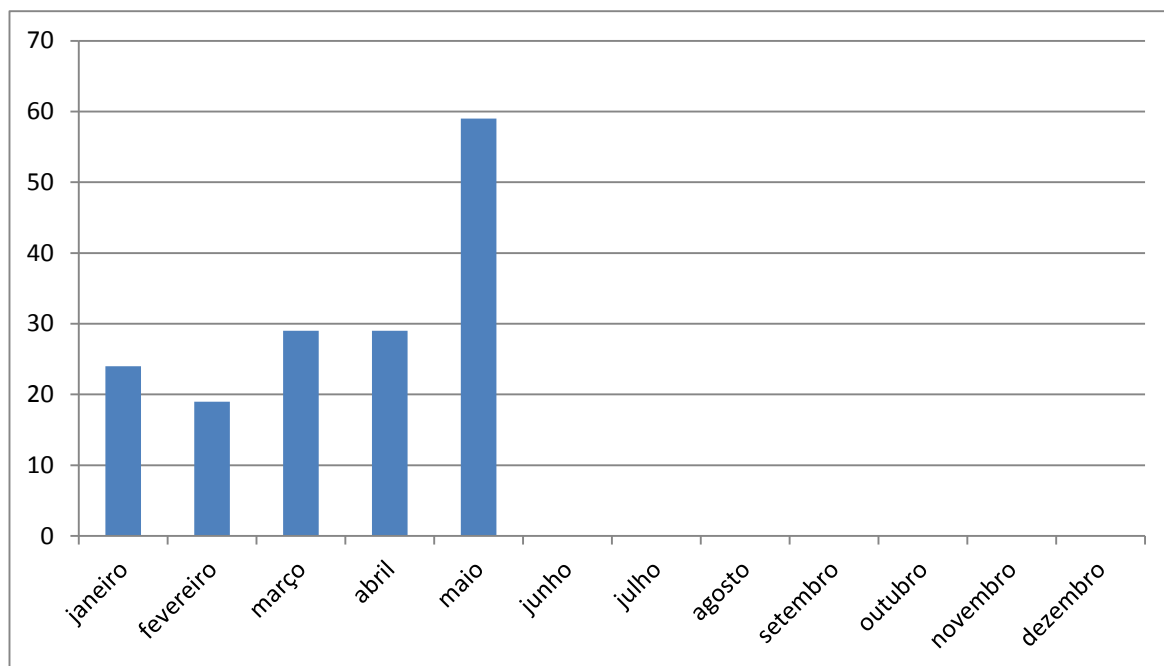



## RELATÓRIO DE INDICADORES

### 8- Valor de quitação de parcelamentos de débitos inscritos em Dívida Ativa

Este indicador mostra o valor monetário das baixas por quitação dos parcelamentos em Dívida Ativa.

Fonte: SJ

|                          | Jan       | Fev       | Mar       | Abr       | Mai        | Jun |
|--------------------------|-----------|-----------|-----------|-----------|------------|-----|
| Valor de quitação em R\$ | 18.378,56 | 41.284,61 | 8.058,97  | 658,67    | 32.435,36  |     |
| Acumulado                | 18.378,56 | 59.663,17 | 67.722,14 | 68.380,81 | 100.818,17 |     |

| Jul | Ago | Set | Out | Nov | Dez |
|-----|-----|-----|-----|-----|-----|
|     |     |     |     |     |     |
|     |     |     |     |     |     |

Valor de quitação de pessoas físicas e jurídicas em parcelamento de débitos inscritos em Dívida Ativa (R\$)

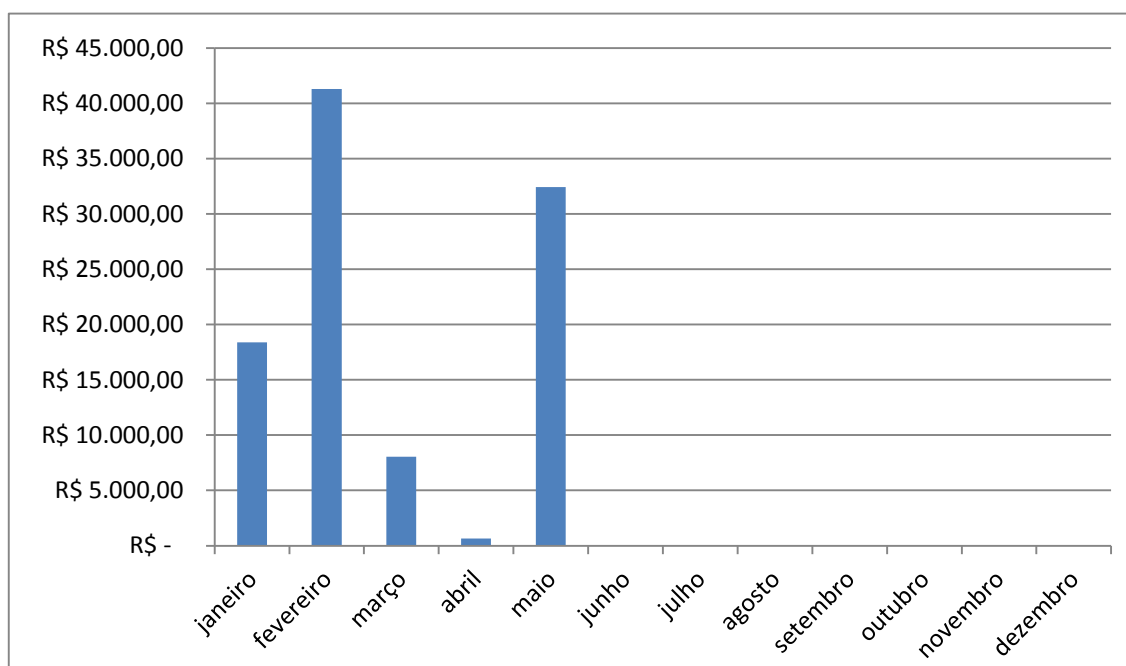



## RELATÓRIO DE INDICADORES

### 9- Inadimplência de parcelamentos de débitos inscritos em Dívida Ativa

Este indicador mostra o quantitativo de pessoas físicas e jurídicas que deixaram de pagar duas ou mais parcelas referentes ao parcelamento de débitos inscritos em Dívida Ativa.

Fonte: SJ

|               | Jan | Fev | Mar | Abr | Mai | Jun | Jul | Ago | Set | Out | Nov | Dez |
|---------------|-----|-----|-----|-----|-----|-----|-----|-----|-----|-----|-----|-----|
| Inadimplentes | 10  | 5   | 17  | 10  | 10  |     |     |     |     |     |     |     |
| Acumulado     | 10  | 15  | 32  | 42  | 52  |     |     |     |     |     |     |     |

Quantitativo de pessoas físicas e jurídicas em descumprimento de parcelamento

