

# MARÇO 2023

**ÍNDICE**

---

1 –	Quantitativo de inscrições em Dívida Ativa Administrativa	3
2 –	Valor das inscrições em Dívida Ativa Administrativa	4
3 –	Acordos realizados – Profissionais e firmas atendidas DAFA	5
4 –	Valor total arrecadado pela Dívida Ativa Administrativa	6
5 –	Adimplência de parcelamentos de débitos inscritos em Dívida Ativa Administrativa	7
6 –	Quantitativo de débitos inscritos em Dívida Ativa Administrativa parcelados e quitados	8
7 –	Valor de quitação de parcelamentos de débitos inscritos em DAFA	9
8 –	Inadimplência de parcelamentos de débitos inscritos em Dívida Ativa	10
9 –	Processos encaminhados para Protesto ou Cobrança Executiva	11
10 –	Quantitativo de Inscrições em Dívida Ativa Executiva	12
11 –	Valor das inscrições em Dívida Ativa Executiva	13
12 –	Acordos realizados – Profissionais e firmas atendidas DAFE	14
13 –	Valor total arrecadado pela Dívida Ativa Executiva	15
14 –	Adimplência de parcelamentos de débitos inscritos em Dívida Ativa Executiva	16
15 –	Quantitativo de débitos inscritos em Dívida Ativa Executiva parcelados e quitados	17
16 –	Valor de quitação de parcelamentos de débitos inscritos em DAFE	18
17 –	Inadimplência de parcelamentos de débitos inscritos em Dívida Ativa Executiva	19
18 –	Distribuição de processos judiciais de execução fiscal	20
19 –	Quantitativo de Inscrições em Dívida Ativa e Distribuição em cartório – PROTESTO	21
20 –	Valor das Certidões de Dívida Ativa - PROTESTO	22
21 –	Acordos realizados – Profissionais e firmas atendidas Protesto	23
22 –	Valor total arrecadado pela Dívida Ativa em Protesto	24
23 –	Adimplência de parcelamentos de débitos inscritos em Dívida Ativa – Protesto	25
24 –	Quantitativo de débitos inscritos em Dívida Ativa parcelados e quitados Protesto	26
25 –	Valor de quitação de parcelamentos de débitos inscritos em Protesto	27
26 –	Inadimplência de parcelamentos de débitos inscritos em Dívida Ativa Protesto	28
27 –	Correspondências enviadas	29

## 1 – Quantitativo de Inscrições em Dívida Ativa Administrativa

Este indicador corresponde ao número de inscrições em Dívida Ativa Administrativa de multas e anuidades de PF e PJ vencidas e não pagas.

Fonte: Siscon

Ano 2022: 7041

<i>Ano 2023</i>	Jan	Fev	Mar	Abr	Mai	Jun	Jul	Ago	Set	Out	Nov	Dez
Inscrições na D.A	193	273	715									
Acumulado	193	466	1181									

Quantitativo de Inscrições em DAFA

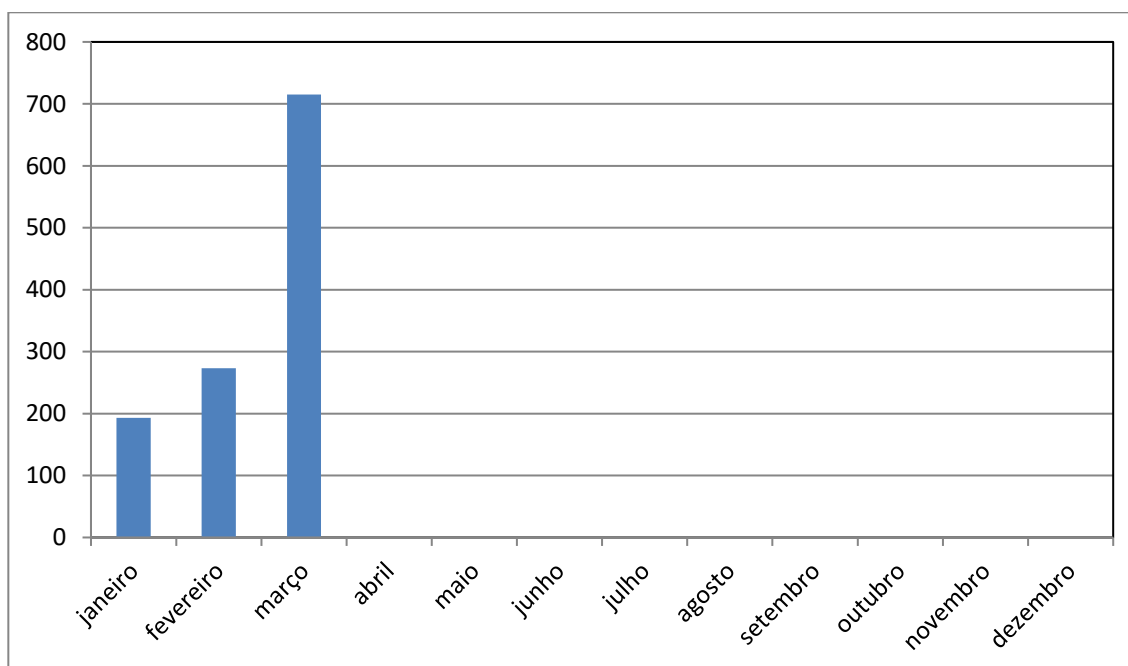

**DÍVIDA ATIVA**  
RELATÓRIO – MARÇO/2023

**2 – Valor das Certidões de Dívida Ativa Administrativa**

Este indicador mostra o valor monetário do total de inscrições em Dívida Ativa Administrativa.

Fonte: Sison

Ano 2022: R\$ 14.266.785,14

<i>Ano 2023</i>	Jan	Fev	Mar	Abr
Valor em R\$	836.438,99	1.405.321,29	3.114.084,61	
Acumulado em R\$	836.438,99	2.241.760,28	5.355.844,89	

Mai	Jun	Jul	Ago

Set	Out	Nov	Dez

Valor das CDA's DAFA (R\$)

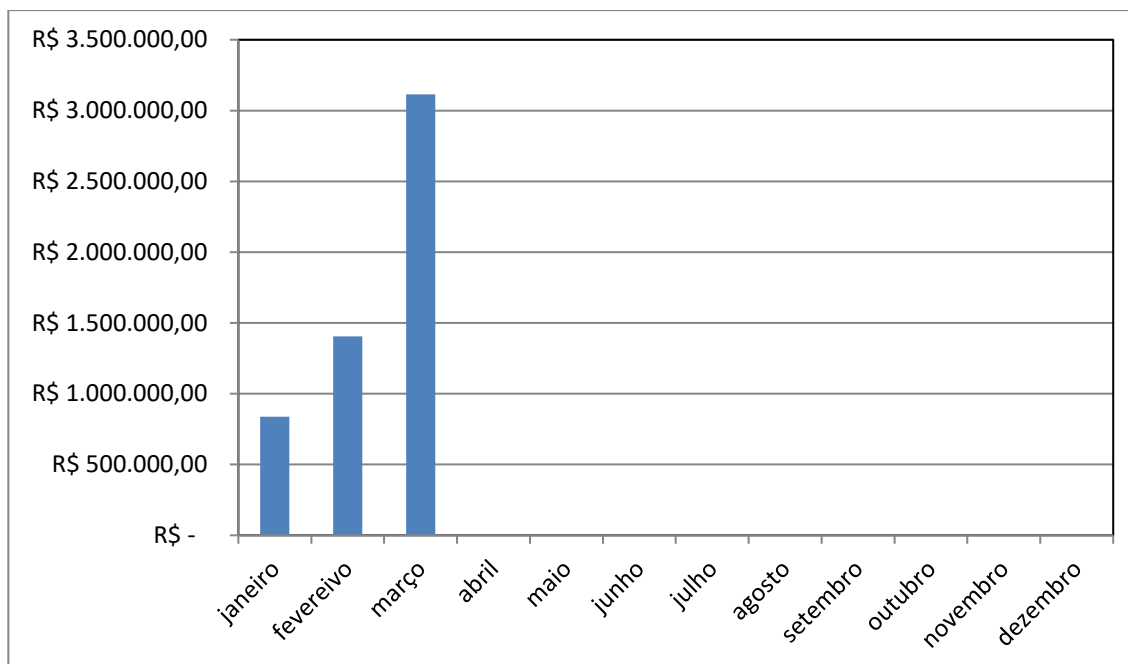

### 3 – Acordos Realizados – Profissionais e Firmas atendidas DAFA

Este indicador mostra a quantidade de profissionais e firmas que entraram em acordo administrativo.

OBS: número levantado por inscrição e não por CDA.

Fonte: Siscon

Ano 2022: 323

<i>Ano 2023</i>	Jan	Fev	Mar	Abr	Mai	Jun	Jul	Ago	Set	Out	Nov	Dez
Nº de acordos	17	9	15									
Acumulado	17	26	41									

Firmas e profissionais atendidos

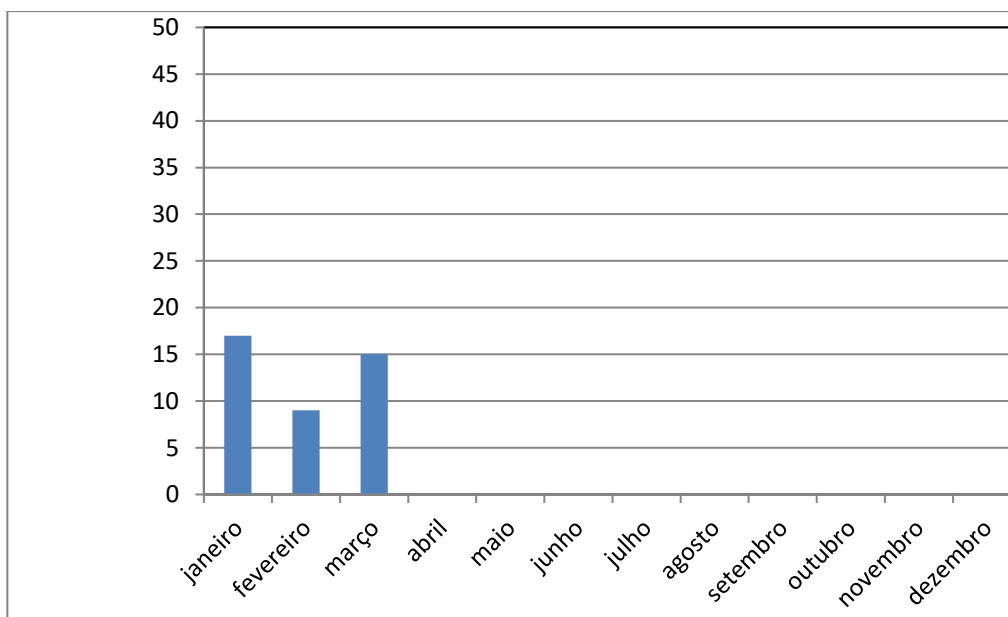

#### 4 – Valor arrecadado pela Dívida Ativa Administrativa

Este indicador mostra os valores arrecadados pela Dívida Ativa Administrativa, por meio de parcelamentos de débitos de acordo amigável.

Fonte: Siscon

Ano 2022: R\$ 1.170.627,71

<i>Ano 2023</i>	Jan	Fev	Mar	Abr	Mai	Jun
Valor em R\$	54.034,81	48.994,76	50.055,78			
Acumulado em R\$	54.034,81	103.029,57	153.085,35			

Jul	Ago	Set	Out	Nov	Dez

Valores Arrecadados pela Dívida Ativa Administrativa (R\$)

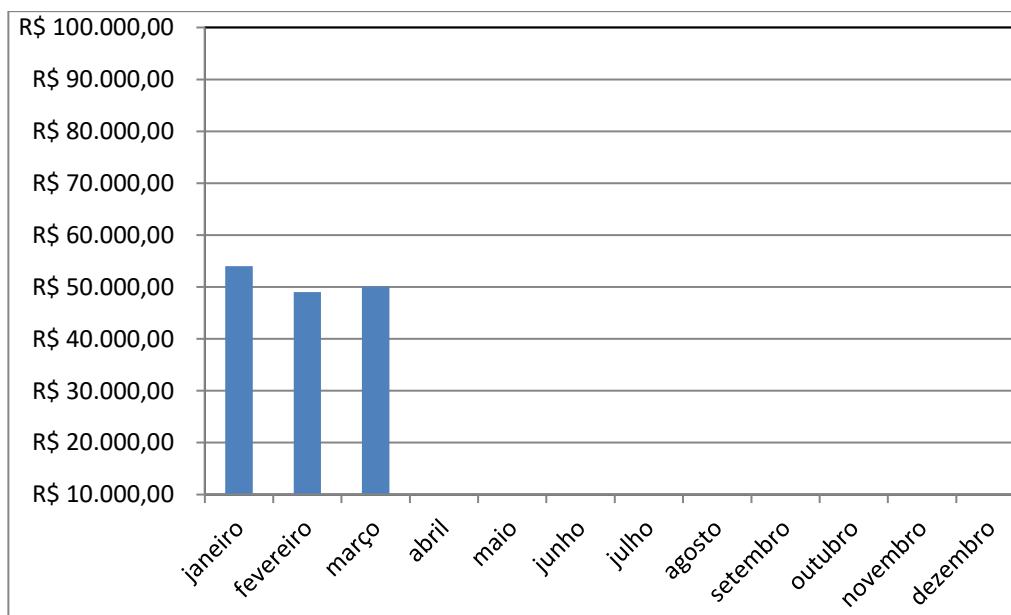

**DÍVIDA ATIVA**  
RELATÓRIO – MARÇO/2023

**5- Adimplência de parcelamentos de débitos inscritos em Dívida Ativa Administrativa**

Este indicador mostra o quantitativo de pessoas físicas e jurídicas adimplentes com os parcelamentos oriundos dos débitos inscritos em Dívida Ativa Administrativa.

Fonte: Sison

Ano 2022: 1340

Ano 2023	Jan	Fev	Mar	Abr	Mai	Jun	Jul	Ago	Set	Out	Nov	Dez
Adimplentes	145	138	130									
Acumulado	145	283	413									

Adimplimento de parcelamentos de débitos inscritos em DAFA

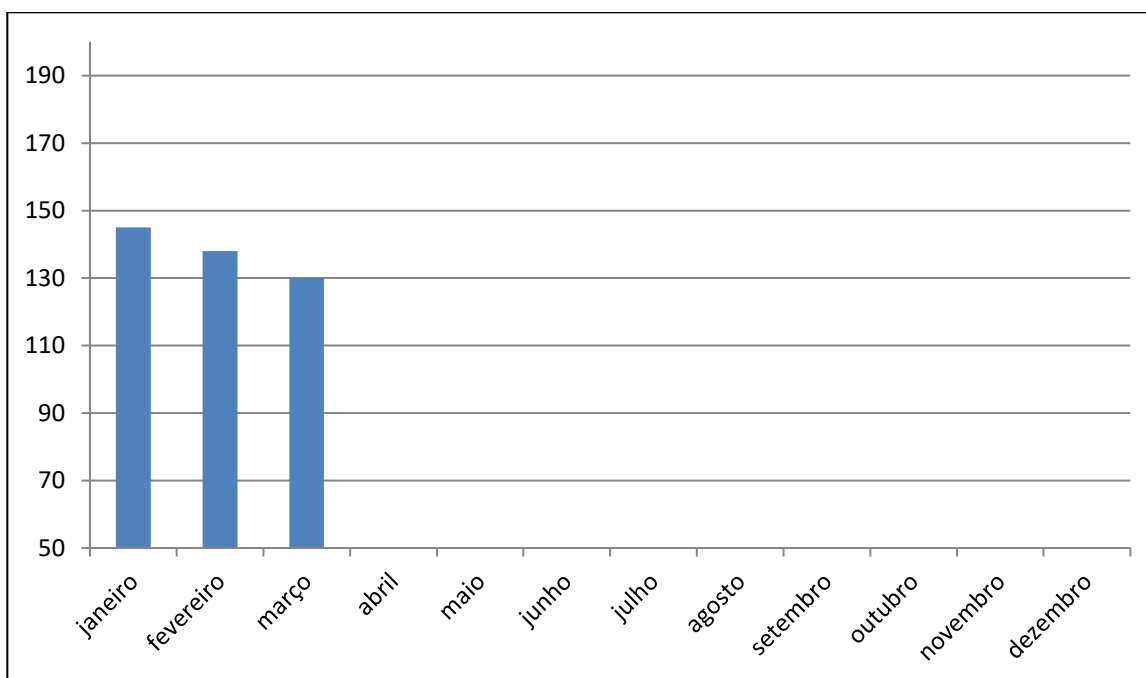

**DÍVIDA ATIVA**  
RELATÓRIO – MARÇO/2023

**6 – Quantitativo de débitos inscritos em Dívida Ativa Administrativa parcelados e quitados**

Este indicador mostra o quantitativo de pessoas físicas e jurídicas que quitaram os parcelamentos oriundos dos débitos inscritos em Dívida Ativa Administrativa.

Fonte: Siscon

Ano 2022: 460

Ano 2023	Jan	Fev	Mar	Abr	Mai	Jun	Jul	Ago	Set	Out	Nov	Dez
Acordos Quitados	20	13	2									
Acumulado	20	33	35									

Acordos quitados de débitos em DAFA

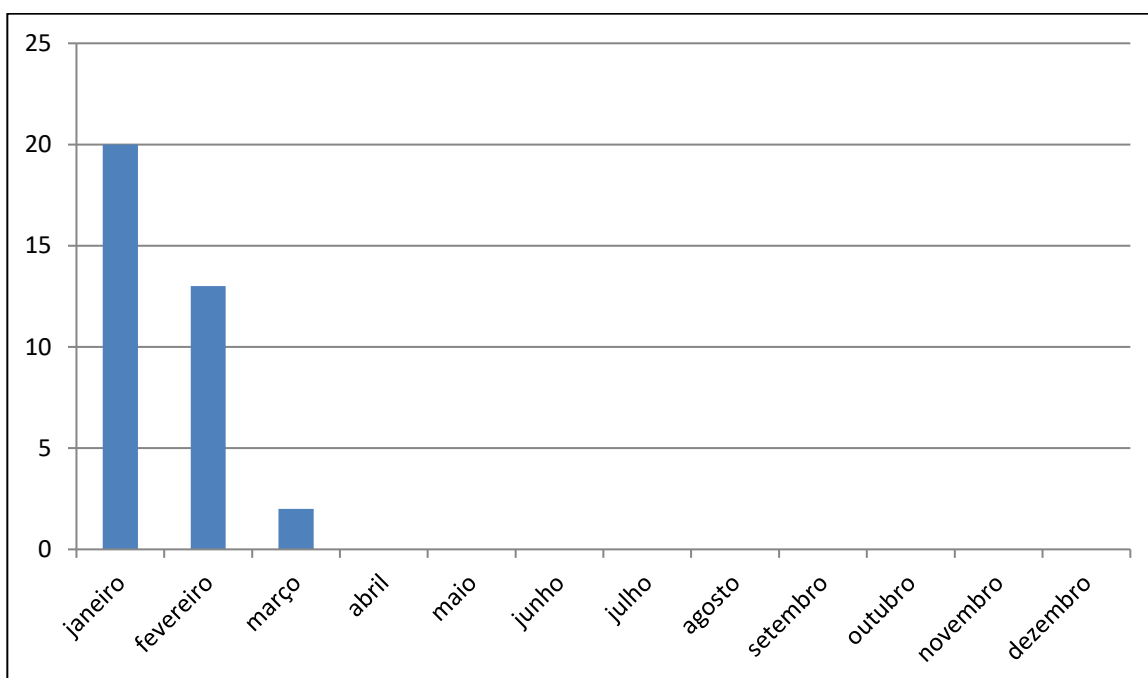



**7- Valor de quitação de parcelamentos de débitos inscritos em DAFA**

Este indicador mostra o valor monetário das baixas por quitação dos parcelamentos em Dívida Ativa Administrativa.

Fonte: Siscon

Ano 2022: R\$ 817.704,55

Ano 2023	Jan	Fev	Mar	Abr	Mai	Jun
Valor de quitação R\$	22.037,63	10.168,83	4.862,94			
Acumulado	22.037,63	32.206,46	37.069,40			

Jul	Ago	Set	Out	Nov	Dez

Valor de Acordos quitados de débitos em DAFA (R\$)

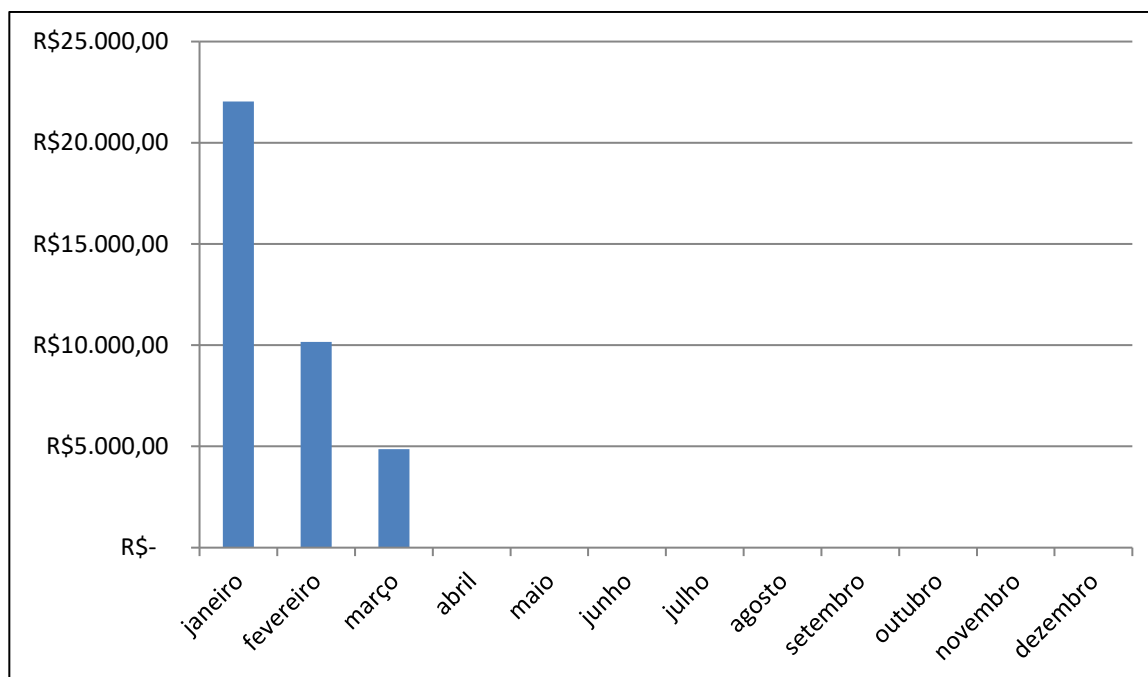

### 8- Inadimplência de parcelamentos de débitos inscritos em Dívida Ativa

Este indicador mostra o quantitativo de pessoas físicas e jurídicas que deixaram de pagar três parcelas referentes ao parcelamento de débitos inscritos em Dívida Ativa Administrativa.

Fonte: Siscon

Ano 2022: 78

<i>Ano 2023</i>	Jan	Fev	Mar	Abr	Mai	Jun	Jul	Ago	Set	Out	Nov	Dez
Nº de empresas	17	22	3									
Acumulado	17	39	42									

Descumprimento de parcelamento DAFA

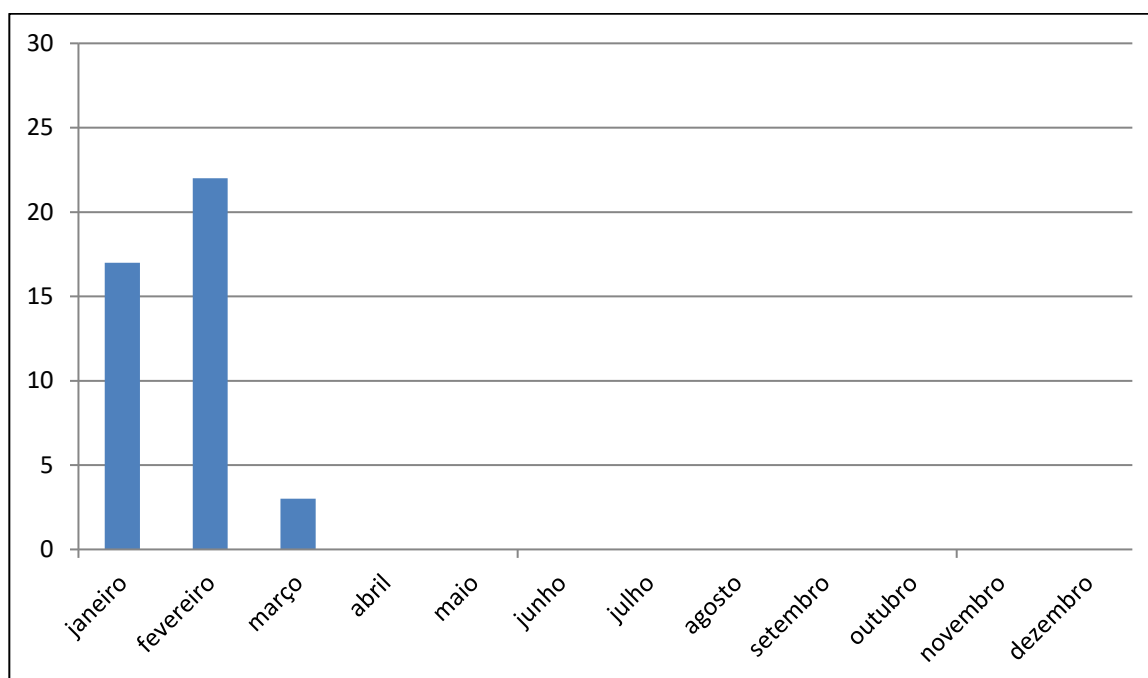

## 9 – Processos encaminhados para Protesto ou Cobrança Executiva

Este indicador mostra a quantidade de profissionais e empresas encaminhadas pela Dívida Ativa Administrativa para análise de inclusão em protesto ou cobrança executiva.

Incluem neste tópico: Notificação Administrativa para Cobrança Amigável não respondida dentro do prazo e descumprimentos de parcelamentos de PF e PJ em DAFA.

OBS: número levantado por CDA e não por inscrição.

Fonte: Siscon

Ano 2022: 3296

Ano 2023	Jan	Fev	Mar	Abr	Mai	Jun	Jul	Ago	Set	Out	Nov	Dez
Processos encaminhados	99	208	327									
Acumulado	99	307	634									

Encaminhadas à cobrança em Protesto ou Execução

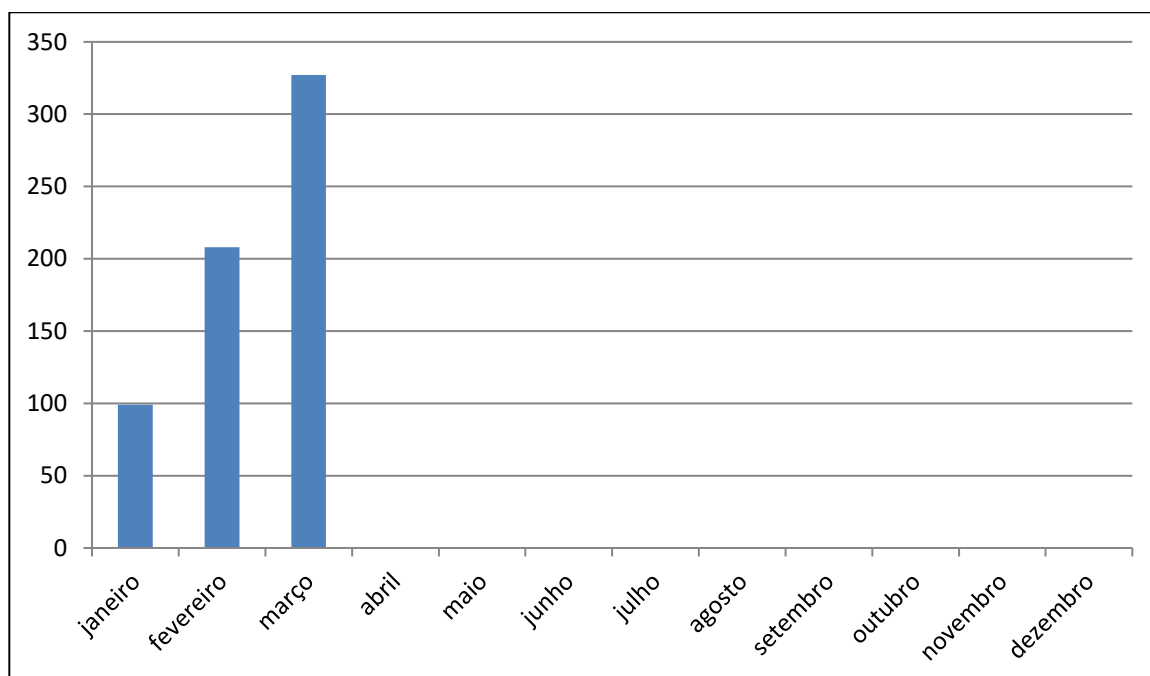

**DÍVIDA ATIVA**  
RELATÓRIO – MARÇO/2023

**10- Quantitativo de Inscrições em Dívida Ativa Executiva**

Este indicador corresponde ao número de inscrições na Dívida Ativa de multas e anuidades vencidas e não pagas que migraram da fase administrativa/protesto para executiva, de pessoas físicas e jurídicas.

Fonte: Siscon

Ano 2022: 1895

<u>Ano 2023</u>	Jan	Fev	Mar	Abr	Mai	Jun	Jul	Ago	Set	Out	Nov	Dez
Execução	99	136	274									
Acumulado	99	235	581									

Quantitativo de inscrições em DAFE

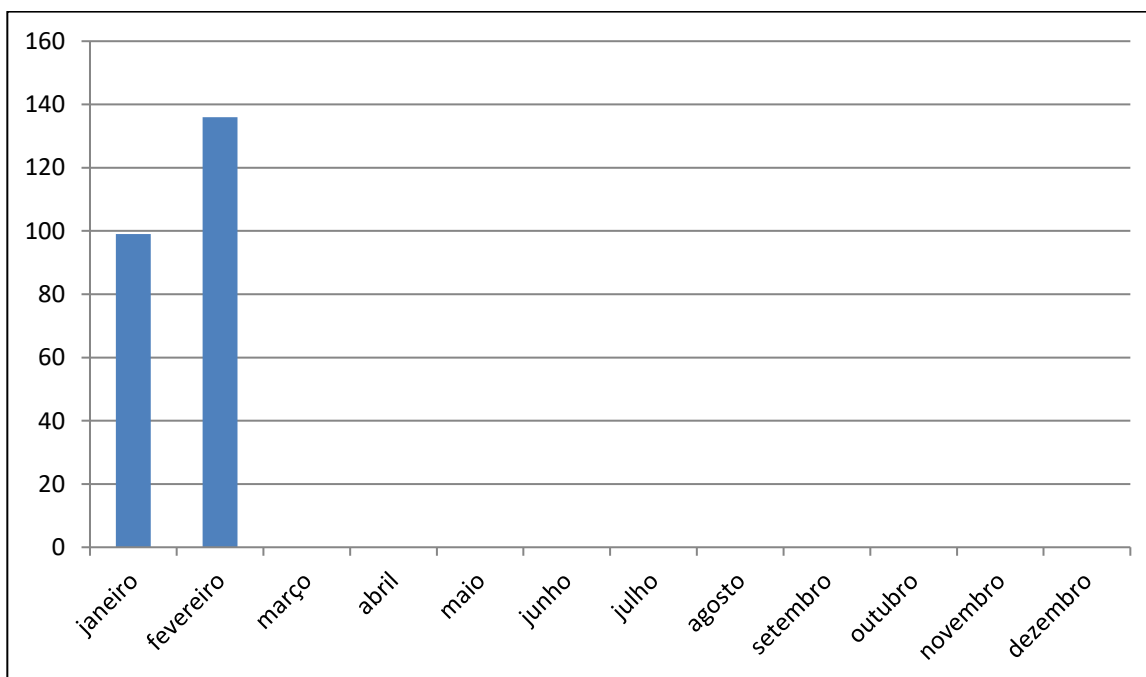

**11– Valor das inscrições em Dívida Ativa Executiva**

Este indicador mostra o valor monetário do total de inscrições em Dívida Ativa que migraram da fase administrativa/protesto para executiva.

Fonte: Siscon

Ano 2022: R\$ 4.586.247,40

Ano 2023	Jan	Fev	Mar	Abr	Mai	Jun
Valor CDA's	488.652,72	779.580,51	1.328.877,33			
Acumulado	488.652,72	1.268.233,23	2.597.110,56			

Jul	Ago	Set	Out	Nov	Dez

Valor das CDA's DAFE (R\$)

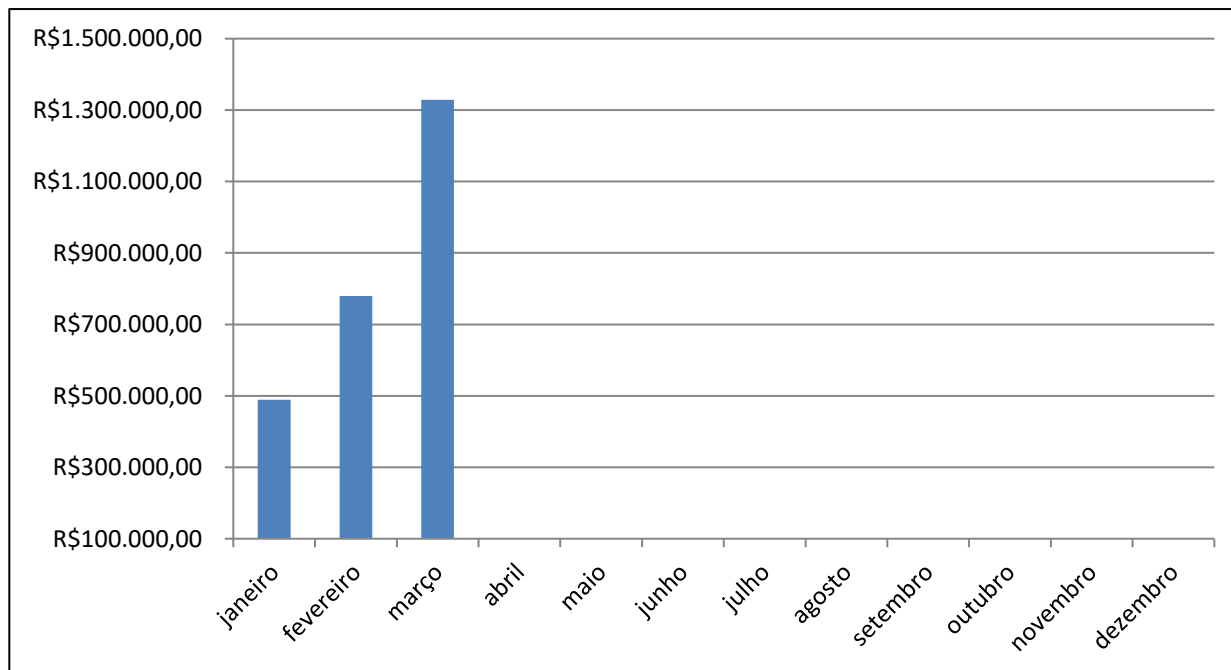

**12- Acordos Realizados – Profissionais e Firmas atendidas DAFE**

Este indicador mostra a quantidade de profissionais e firmas que entraram em acordo executivo.

OBS: número levantado por inscrição e não por CDA.

Fonte: Siscon

Ano 2022: 373

<i>Ano 2023</i>	Jan	Fev	Mar	Abr	Mai	Jun	Jul	Ago	Set	Out	Nov	Dez
Nº de acordos	27	11	23									
Acumulado	27	38	61									

Firmas e profissionais atendidos

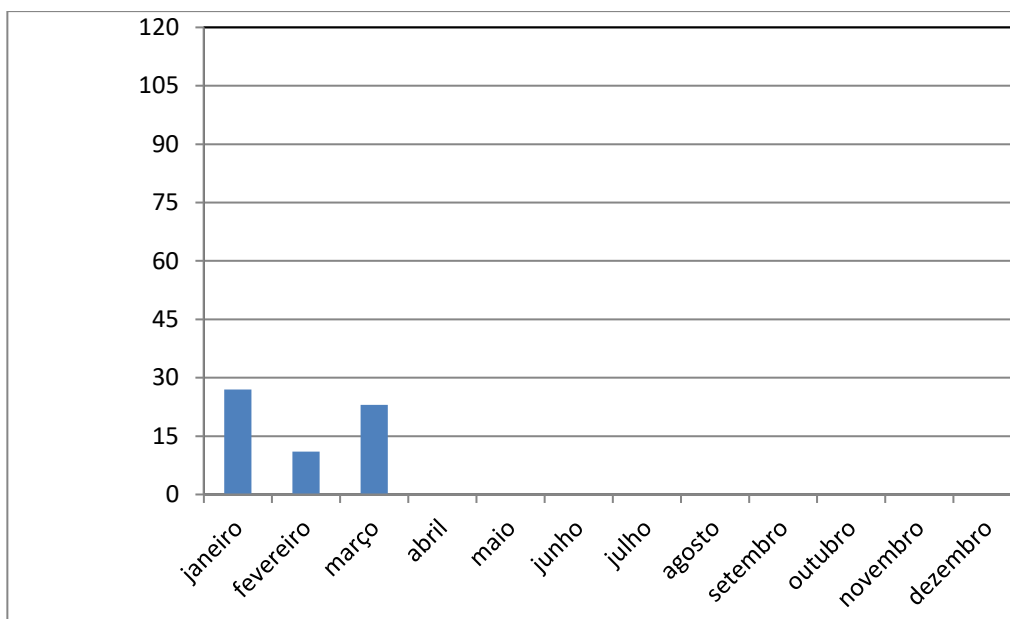

### 13 – Valor total arrecadado pela Dívida Ativa Executiva

Este indicador mostra os valores arrecadados pela Dívida Ativa Executiva, por meio de parcelamentos de débitos executados judicialmente.

Fonte: Siscon

Ano 2022: R\$ 1.321.026,29

Ano 2023	Jan	Fev	Mar	Abr	Mai	Jun
Valor arrecadado R\$	180.194,93	57.461,67	68.442,98			
Acumulado	180.194,93	237.656,60	306.099,58			

Jul	Ago	Set	Out	Nov	Dez

Valores Arrecadados pela Dívida Ativa Executiva (R\$)

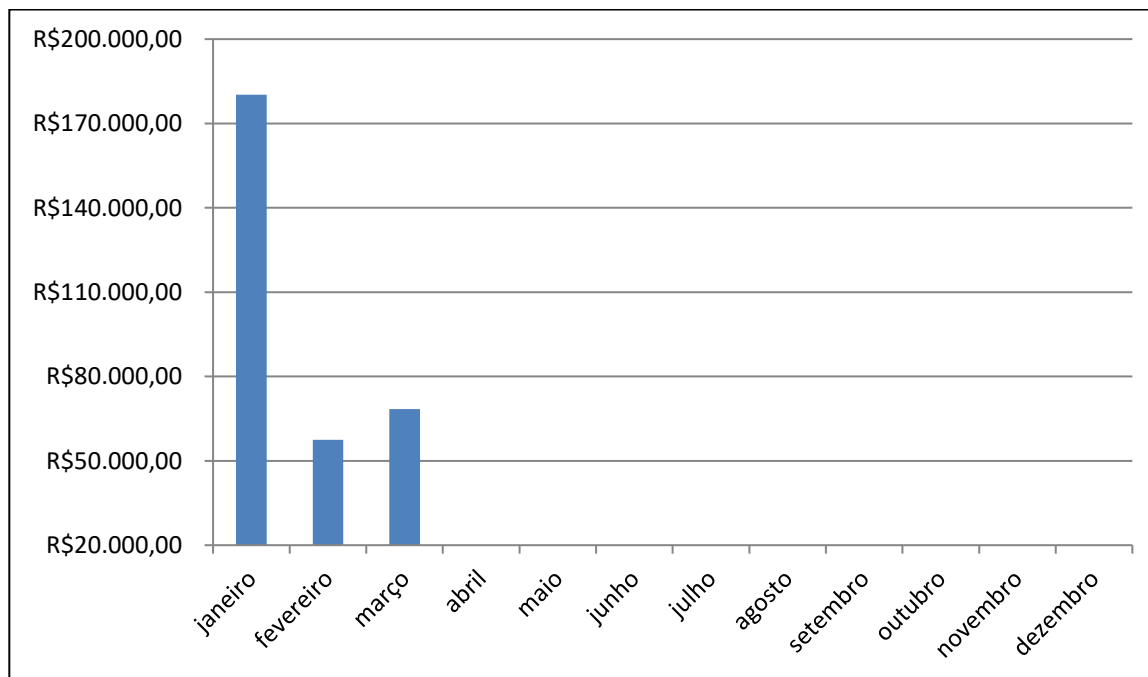

**DÍVIDA ATIVA**  
RELATÓRIO – MARÇO/2023

**14- Adimplência de parcelamentos de débitos inscritos em Dívida Ativa Executiva**

Este indicador mostra o quantitativo de pessoas físicas e jurídicas adimplentes com os parcelamentos oriundos dos débitos inscritos em Dívida Ativa Executiva.

Fonte: SJ

Ano 2022: 2278

Ano 2023	Jan	Fev	Mar	Abr	Mai	Jun	Jul	Ago	Set	Out	Nov	Dez
Adimplentes	178	116	127									
Acumulado	178	294	421									

Adimplimento de parcelamentos de débitos inscritos em DAFE

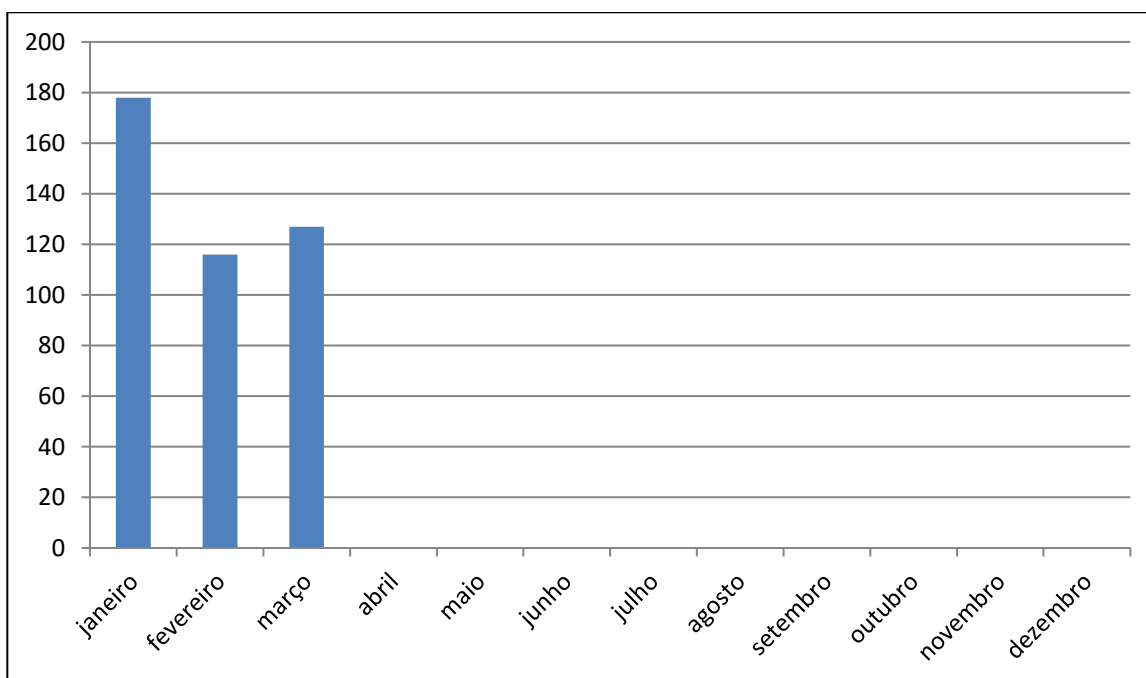



**DÍVIDA ATIVA**  
RELATÓRIO – MARÇO/2023

**15- Quantitativo de débitos inscritos em Dívida Ativa Executiva parcelados e quitados**

Este indicador mostra o quantitativo de pessoas físicas e jurídicas que quitaram os parcelamentos oriundos dos débitos inscritos em Dívida Ativa Executiva.

Fonte: Siscon

Ano 2022: 800

Ano 2023	Jan	Fev	Mar	Abr	Mai	Jun	Jul	Ago	Set	Out	Nov	Dez
Acordos Quitadas	55	32	24									
Acumulado	55	87	111									

Acordos quitados de débitos em DAFA

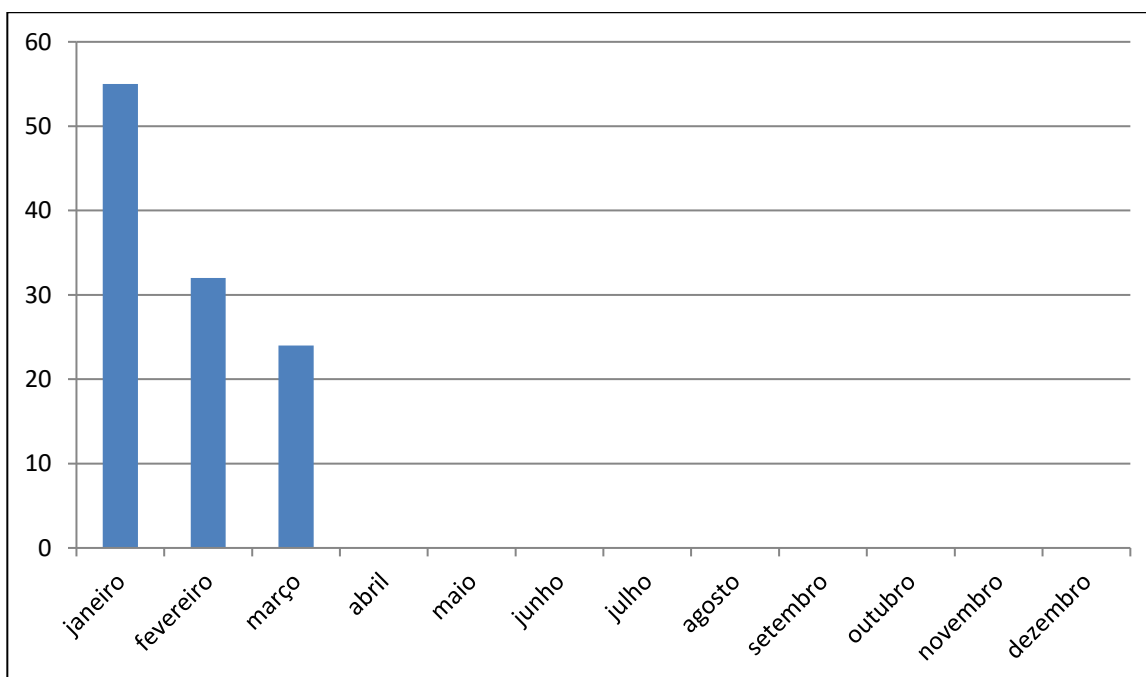

**DÍVIDA ATIVA**  
RELATÓRIO – MARÇO/2023

**16 – Valor de quitação de parcelamentos de débitos inscritos em DAFE**

Este indicador mostra o valor monetário das baixas por quitação dos parcelamentos em Dívida Ativa Executiva.

Fonte: Siscon

Ano 2022: R\$ 724.775,59

Ano 2023	Jan	Fev	Mar	Abr	Mai	Jun
Valor de quitação R\$	134.915,30	41.940,56	15.494,47			
Acumulado	134.915,30	176.855,86	192.350,33			

Jul	Ago	Set	Out	Nov	Dez

Valor de Acordos quitados de débitos em DAFE (R\$)

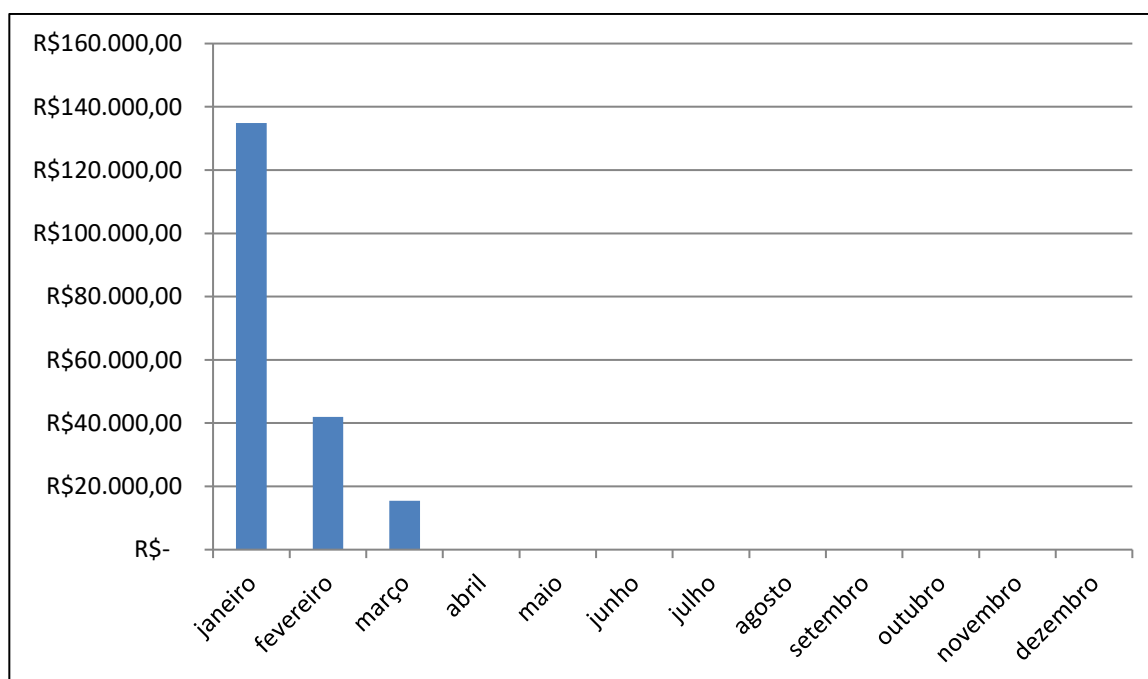

**17 – Inadimplência de parcelamentos de débitos inscritos em Dívida Ativa Executiva**

Este indicador mostra o quantitativo de pessoas físicas e jurídicas que deixaram de pagar três parcelas referentes ao parcelamento de débitos inscritos em Dívida Ativa Executiva.

Fonte: Siscon

Ano 2022: 108

Ano 2023	Jan	Fev	Mar	Abr	Mai	Jun	Jul	Ago	Set	Out	Nov	Dez
Inadimplentes	7	7	12									
Acumulado	7	14	26									

Descumprimento de parcelamento DAFE

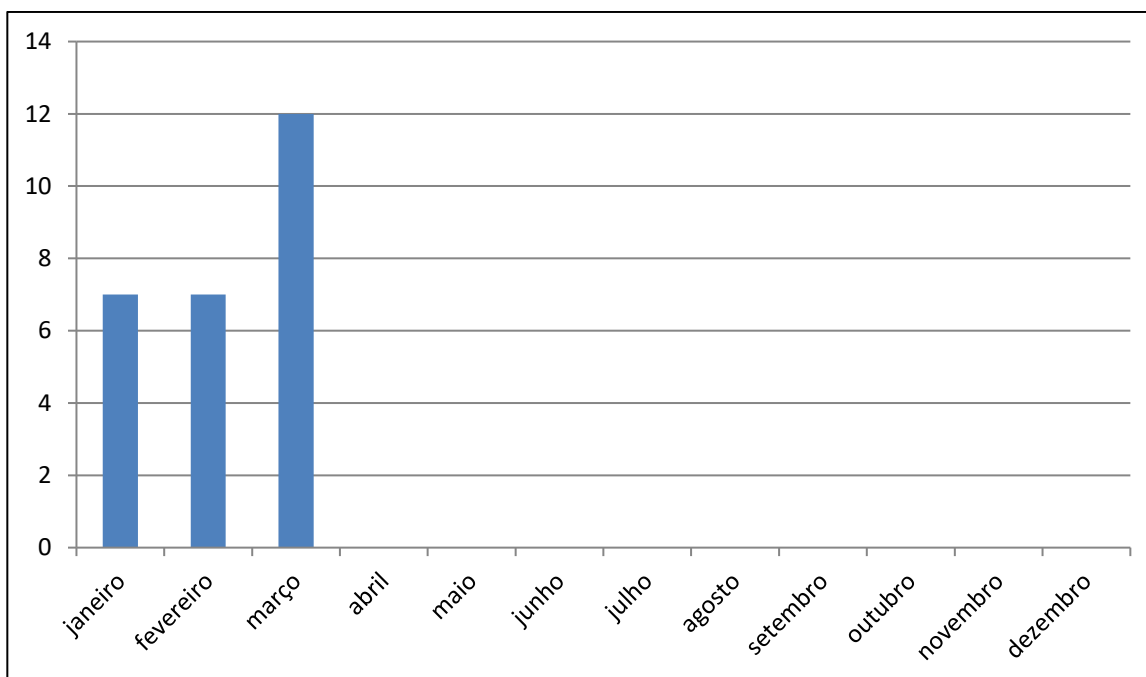

**18 – Distribuição de processos judiciais de execução fiscal**

Este indicador mostra a quantidade de processos de execução fiscal distribuídos nas Justiças Estadual e Federal.

Fonte: Eproc

Ano 2022: 442

Ano 2023	Jan	Fev	Mar	Abr	Mai	Jun	Jul	Ago	Set	Out	Nov	Dez
Nº Processos	58	32	59									
Acumulado	58	90	149									

Quantitativo de processos de execução fiscal distribuídos

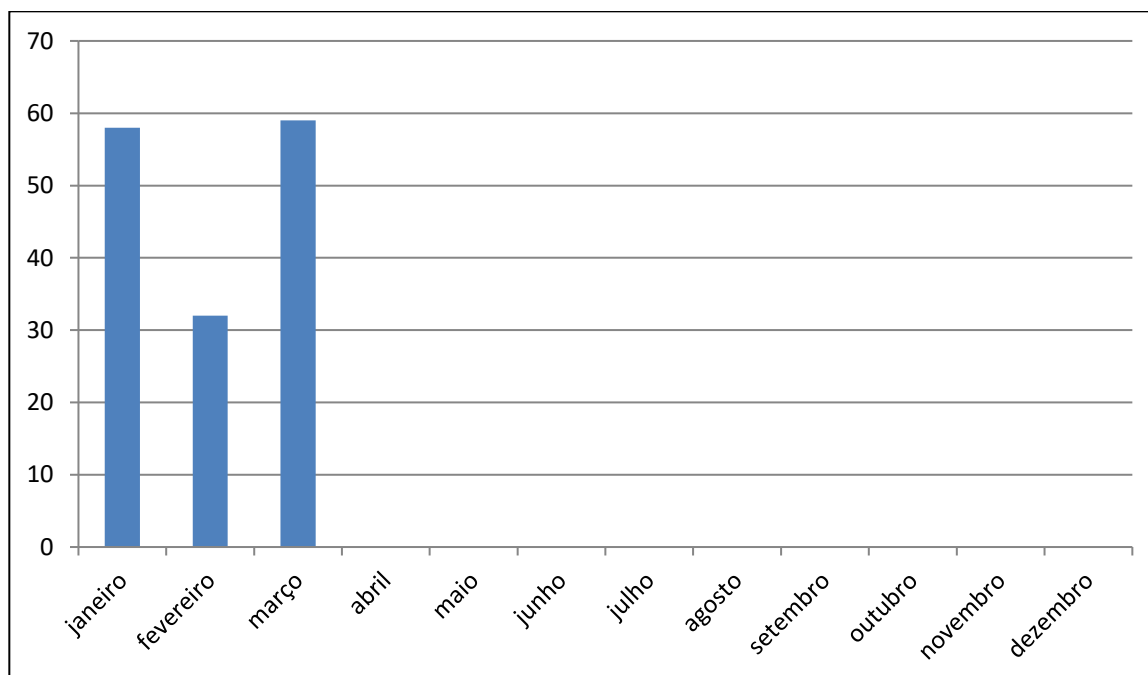

**DÍVIDA ATIVA**  
RELATÓRIO – MARÇO/2023

**19- Quantitativo de Inscrições em Dívida Ativa e Distribuição em cartório – PROTESTO**

Este indicador corresponde ao número de inscrições na Dívida Ativa de multas e anuidades vencidas e não pagas que migraram da fase administrativa e enviadas a Protesto, através da Central de Remessa de Arquivos, de pessoas físicas e jurídicas.

Fonte: Siscon

Fonte: CRA - Central de Remessa de Arquivos

Ano 2022: 1387

<u>Ano 2023</u>	Jan	Fev	Mar	Abr	Mai	Jun	Jul	Ago	Set	Out	Nov	Dez
CDA's enviadas a Protesto	0	72	53									
Acumulado	0	72	125									

Quantitativo de inscrições de CDAs e distribuídas em Central de Remessa de Protestos

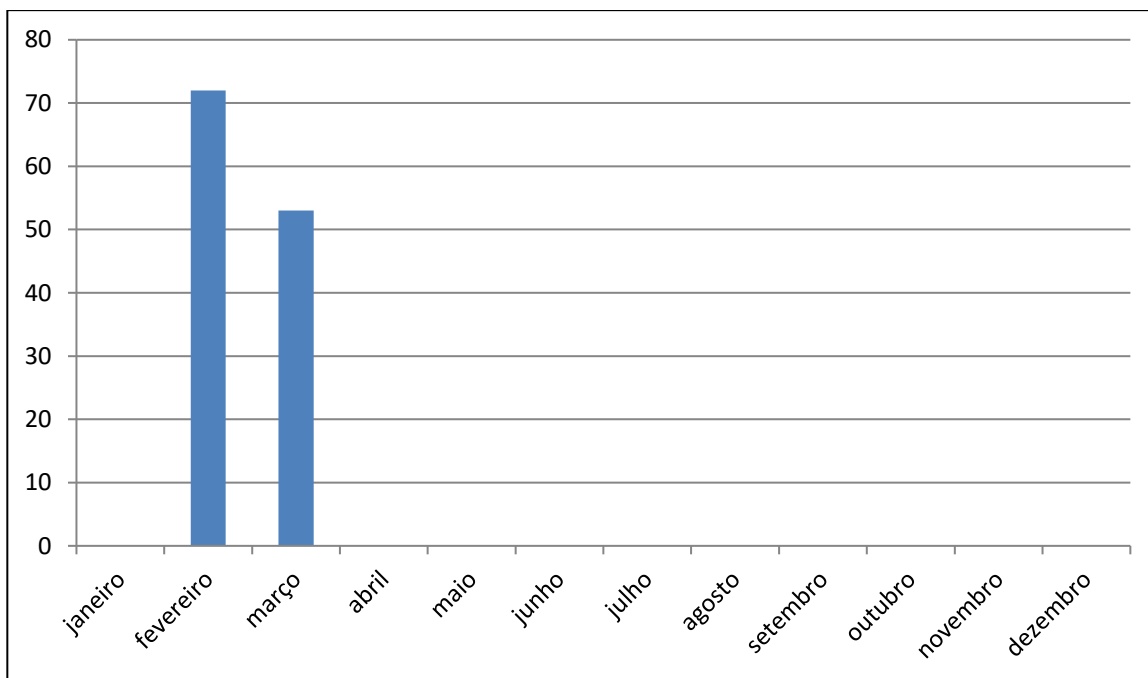

**DÍVIDA ATIVA**  
RELATÓRIO – MARÇO/2023

**20 – Valor das Certidões de Dívida Ativa - PROTESTO**

Este indicador mostra o valor monetário do total de inscrições em Dívida Ativa em Protesto.

Fonte: Siscon

Ano 2022: R\$ 931.655,93

<i>Ano 2023</i>	Jan	Fev	Mar	Abr	Mai
Valor em R\$	0	107.987,22	86.186,16		
Acumulado em R\$	0	107.987,22	194.137,38		

Jun	Jul	Ago	Set	Out	Nov	Dez

Valor das CDA's Protesto (R\$)

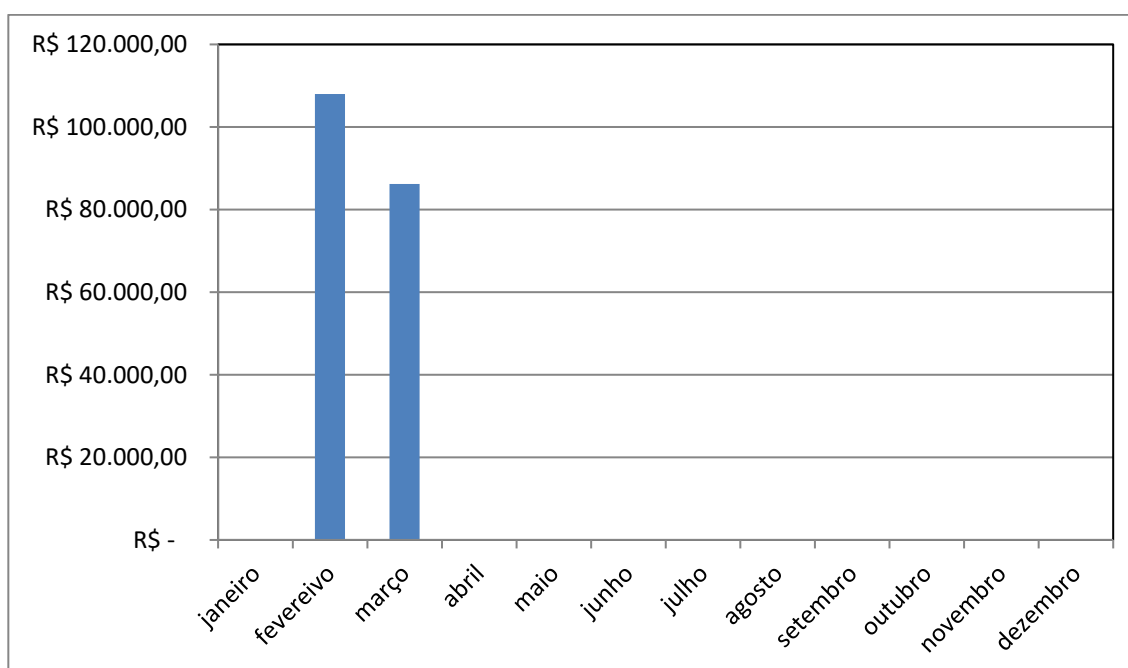

**21- Acordos Realizados – Profissionais e Firmas atendidas Protesto**

Este indicador mostra a quantidade de profissionais e firmas que entraram em acordo em protesto.

OBS: número levantado por inscrição e não por CDA.

Fonte: Siscon

Ano 2022: 61

<i>Ano 2023</i>	Jan	Fev	Mar	Abr	Mai	Jun	Jul	Ago	Set	Out	Nov	Dez
Nº de acordos	6	5	5									
Acumulado	6	11	16									

Firmas e profissionais atendidos

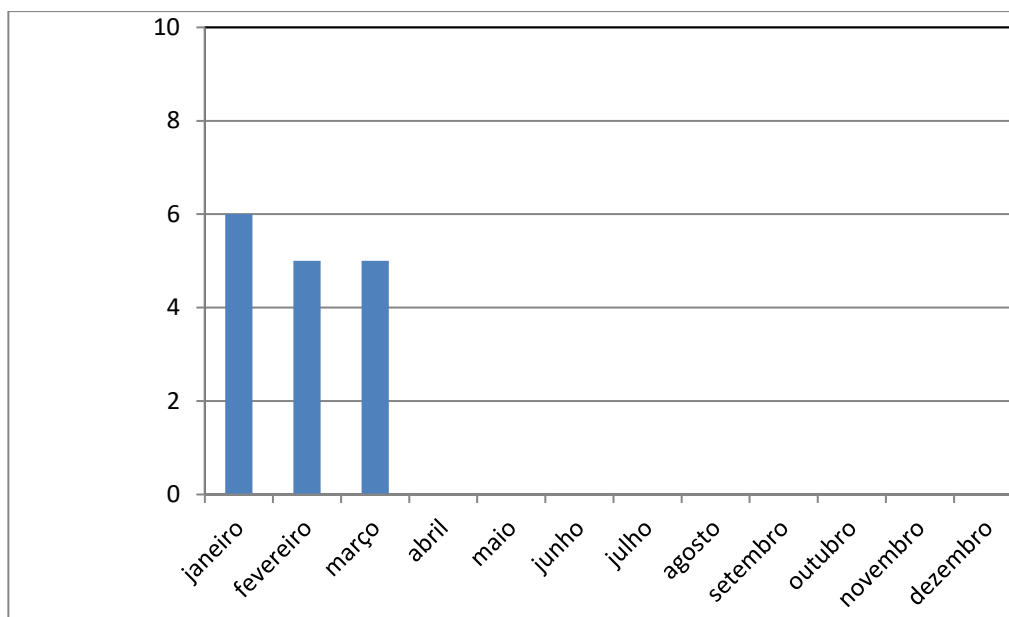

**22- Valor total arrecadado pela Dívida Ativa em Protesto**

Este indicador mostra os valores arrecadados pela Dívida Ativa em Protesto, por meio de pagamento de débitos distribuídos em cartório de Protesto.

Fonte: Siskon

Ano 2022: R\$ 178.026,54

Ano 2023	Jan	Fev	Mar	Abr	Mai	Jun
Valor arrecadado em R\$	3.362,54	8.252,60	16.138,95			
Acumulado	3.362,54	11.615,46	27.754,41			

Jul	Ago	Set	Out	Nov	Dez

Valores Arrecadados pela Dívida Ativa em Protesto (R\$)

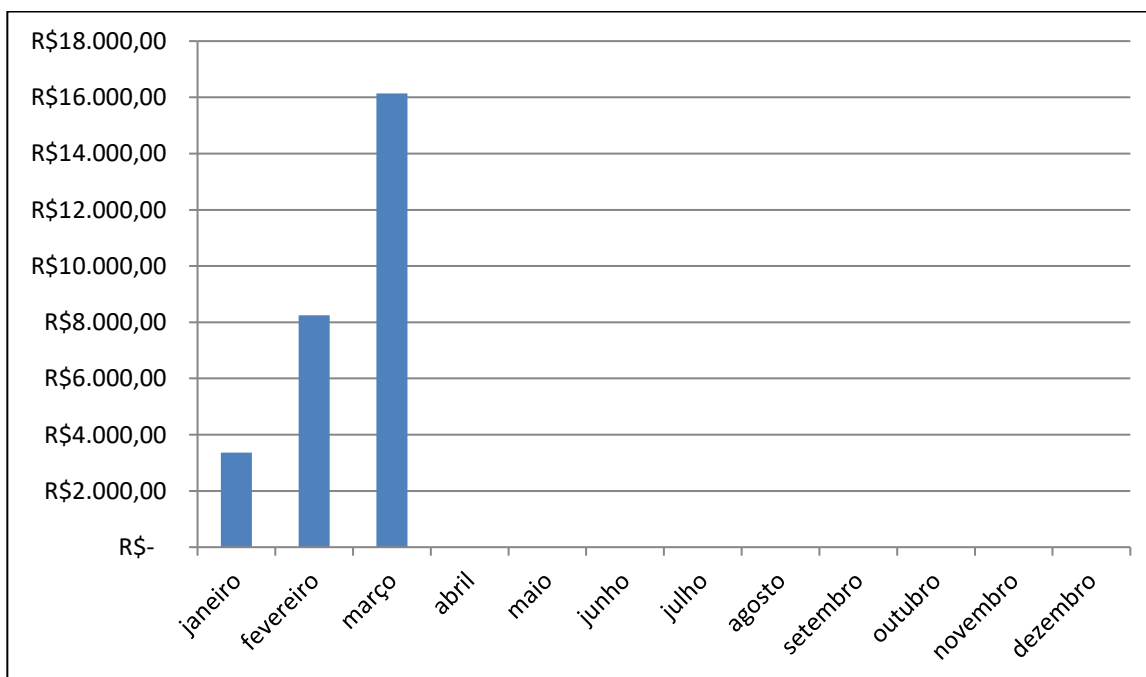



**DÍVIDA ATIVA**  
RELATÓRIO – MARÇO/2023

**23- Adimplência de parcelamentos de débitos inscritos em Dívida Ativa - Protesto**

Este indicador mostra o quantitativo de pessoas físicas e jurídicas adimplentes com os parcelamentos oriundos dos débitos inscritos em Dívida Ativa em Protesto.

Fonte: Siscon

Ano 2022: 160

Ano 2023	Jan	Fev	Mar	Abr	Mai	Jun	Jul	Ago	Set	Out	Nov	Dez
Adimplentes	9	11	12									
Acumulado	9	20	32									

Adimplimento de parcelamentos de débitos inscritos em Protesto

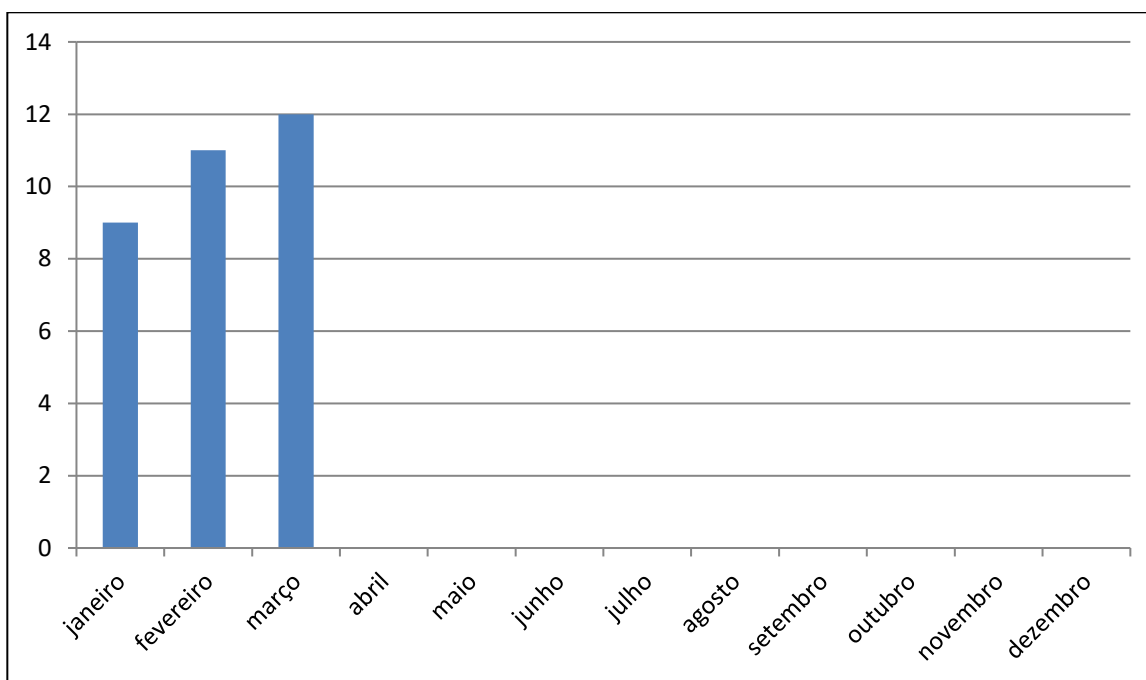

**24- Quantitativo de débitos inscritos em Dívida Ativa parcelados e quitados Protesto**

Este indicador mostra o quantitativo de pessoas físicas e jurídicas que quitaram os parcelamentos oriundos dos débitos inscritos em Dívida Ativa em Protesto.

Fonte: Siscon

Ano 2022: 208

Ano 2023	Jan	Fev	Mar	Abr	Mai	Jun	Jul	Ago	Set	Out	Nov	Dez
Acordos Quitadas	8	10	8									
Acumulado	8	18	26									

Acordos quitados de débitos em Protesto

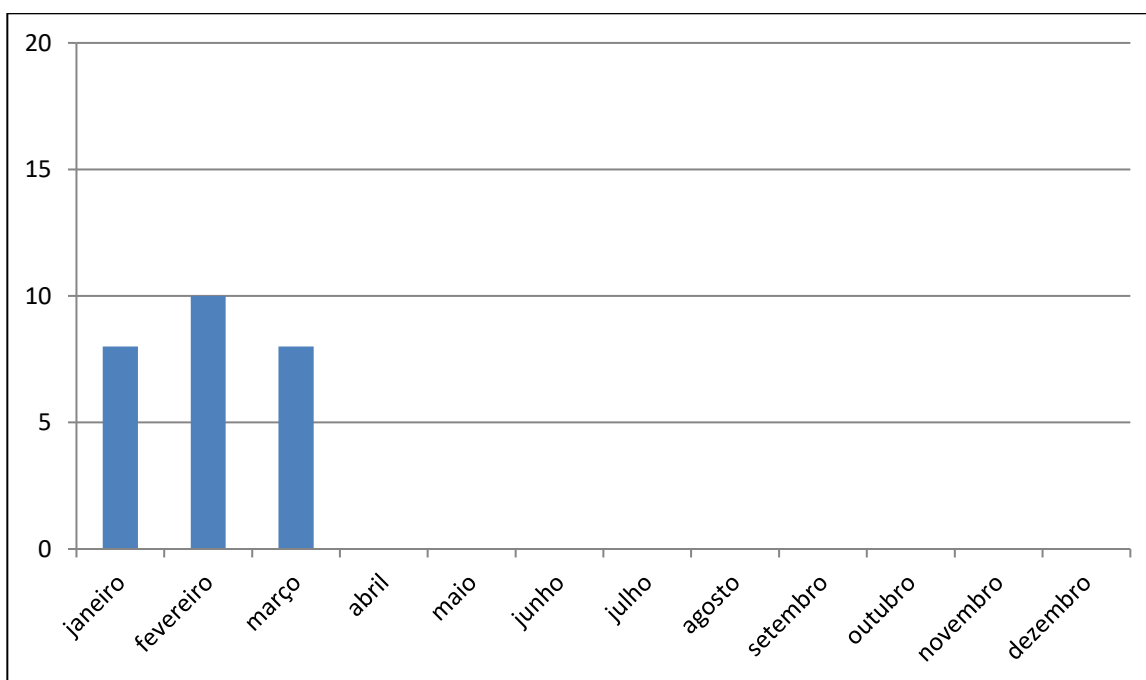

**25 – Valor de quitação de parcelamentos de débitos inscritos em Protesto**

Este indicador mostra o valor monetário das baixas por quitação dos parcelamentos em Dívida Ativa em Protesto.

Fonte: Siscon

Ano 2022: R\$ 119.541,22

Ano 2023	Jan	Fev	Mar	Abr	Mai	Jun
Valor de quitação R\$	1.270,47	5.092,38	10.727,67			
Acumulado	1.270,47	6.362,85	17.090,52			

Jul	Ago	Set	Out	Nov	Dez

Valor de Acordos quitados de débitos em Protesto (R\$)

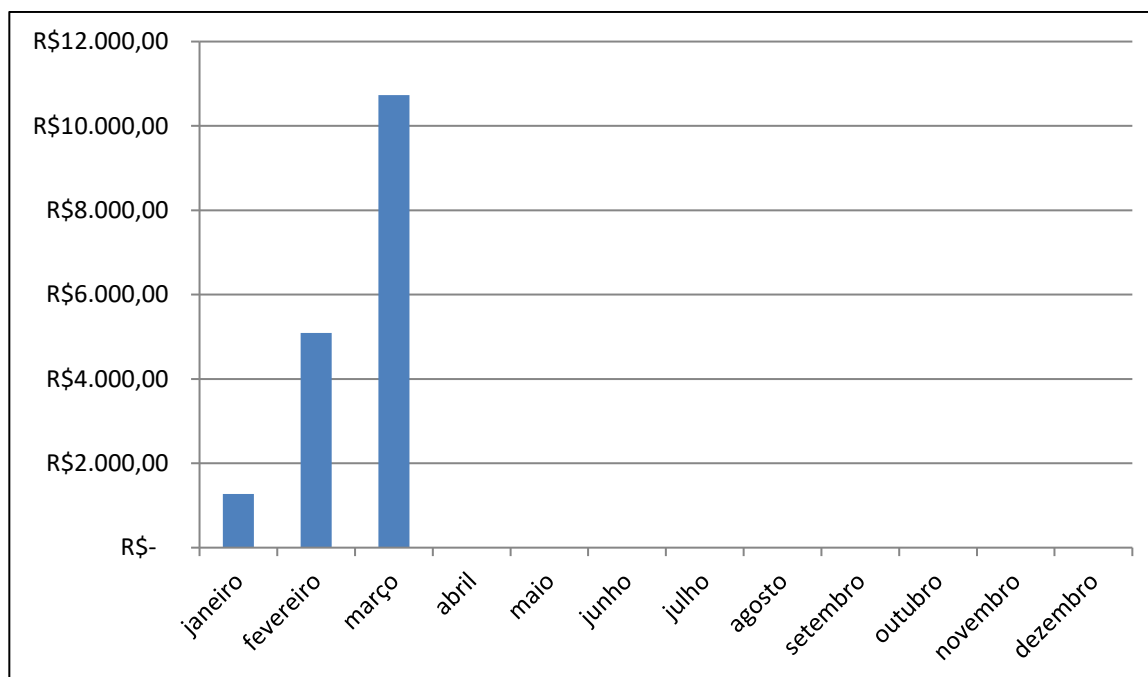

**26- Inadimplência de parcelamentos de débitos inscritos em Dívida Ativa Protesto**

Este indicador mostra o quantitativo de pessoas físicas e jurídicas que deixaram de pagar três parcelas referentes ao parcelamento de débitos inscritos em Dívida Ativa Protesto.

Fonte: Siscon

Ano 2022: não houve

Ano 2023	Jan	Fev	Mar	Abr	Mai	Jun	Jul	Ago	Set	Out	Nov	Dez
Inadimplentes	1	2	0									
Acumulado	1	3	3									

Descumprimento de parcelamento Protesto

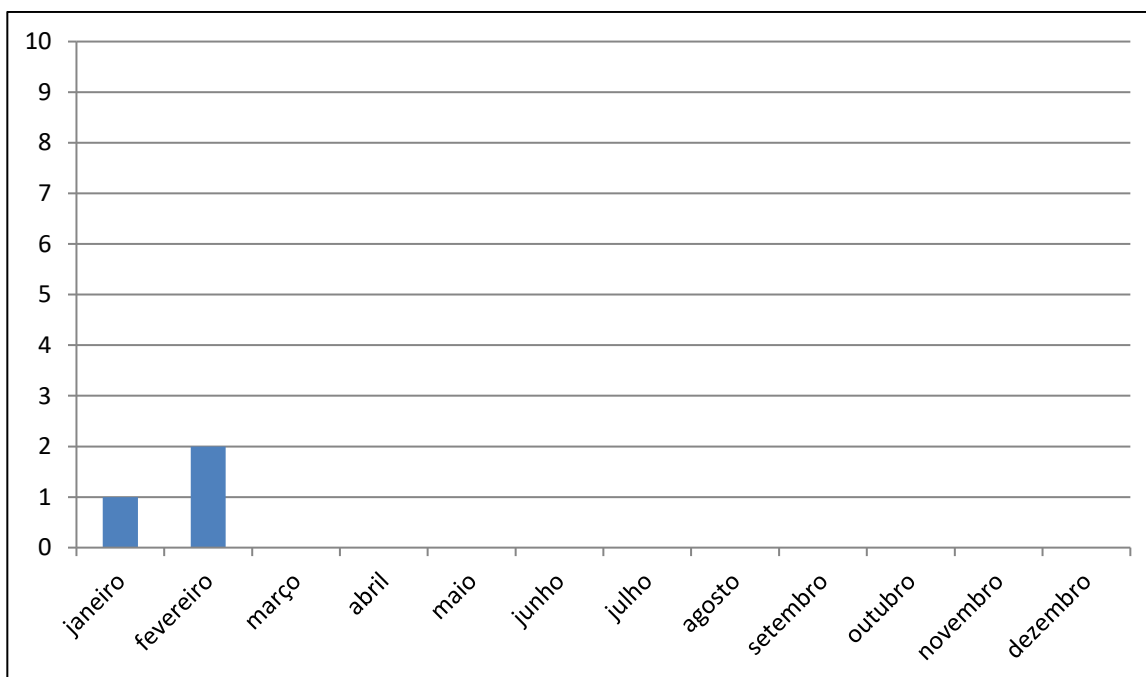

## 27- Correspondências enviadas

Este indicador corresponde ao número de correspondências de Notificação Administrativa para Cobrança Amigável enviadas, antecedendo a inscrição em Protesto ou EXECUÇÃO, para pessoas físicas e jurídicas.

Fonte: DA

Ano 2022: 1985

<u>Ano 2023</u>	Jan	Fev	Mar	Abr	Mai	Jun	Jul	Ago	Set	Out	Nov	Dez
Correspondências enviadas	26	109	325									
Acumulado	26	135	460									

Quantitativo de Notificações enviadas

