

# DEZEMBRO

# 2021

**ÍNDICE**

---

1 –	Quantitativo de inscrições em Dívida Ativa Administrava	3
2 –	Valor das inscrições em Dívida Ativa Administrativa	4
3 –	Acordos realizados – Profissionais e firmas atendidas DAFA	5
4 –	Valor total arrecadado pela Dívida Ativa Administrativa	6
5 –	Adimplência de parcelamentos de débitos inscritos em Dívida Ativa Administrativa	7
6 –	Quantitativo de débitos inscritos em Dívida Ativa Administrativa parcelados e quitados	8
7 –	Valor de quitação de parcelamentos de débitos inscritos em DAFA	9
8 –	Inadimplência de parcelamentos de débitos inscritos em Dívida Ativa	10
9 –	Processos encaminhados para Protesto ou Cobrança Executiva	11
10 –	Quantitativo de Inscrições em Dívida Ativa Executiva	12
11 –	Valor das inscrições em Dívida Ativa Executiva	13
12 –	Acordos realizados – Profissionais e firmas atendidas DAFE	14
13 –	Valor total arrecadado pela Dívida Ativa Executiva	15
14 –	Adimplência de parcelamentos de débitos inscritos em Dívida Ativa Executiva	16
15 –	Quantitativo de débitos inscritos em Dívida Ativa Executiva parcelados e quitados	17
16 –	Valor de quitação de parcelamentos de débitos inscritos em DAFE	18
17 –	Inadimplência de parcelamentos de débitos inscritos em Dívida Ativa Executiva	19
18 –	Distribuição de processos judiciais de execução fiscal	20
19 –	Quantitativo de Inscrições em Dívida Ativa – PROTESTO	21
20 –	Valor das Certidões de Dívida Ativa - PROTESTO	22
21 –	Correspondências enviadas - PROTESTO	23
22 –	Distribuição em cartório – PROTESTO	24
23 –	Acordos realizados – Profissionais e firmas atendidas Protesto	25
24 –	Valor total arrecadado pela Dívida Ativa em Protesto	26
25 –	Adimplência de parcelamentos de débitos inscritos em Dívida Ativa – Protesto	27
26 –	Quantitativo de débitos inscritos em Dívida Ativa parcelados e quitados Protesto	28
27 –	Valor de quitação de parcelamentos de débitos inscritos em Protesto	29

**DÍVIDA ATIVA**  
RELATÓRIO – DEZEMBRO/2021

**1 – Quantitativo de Inscrições em Dívida Ativa Administrativa**

Este indicador corresponde ao número de inscrições em Dívida Ativa Administrativa de multas e anuidades de PF e PJ vencidas e não pagas.

Fonte: Siscon

Ano 2020: 3802

<u>Ano 2021</u>	Jan	Fev	Mar	Abr	Mai	Jun	Jul	Ago	Set	Out	Nov	Dez
Inscrições na D.A	255	1096	93	473	423	408	296	168	176	202	93	51
Acumulado	255	1351	1444	1917	2340	2748	3044	3212	3388	3590	3683	3734

Quantitativo de Inscrições em DAFA – 2021

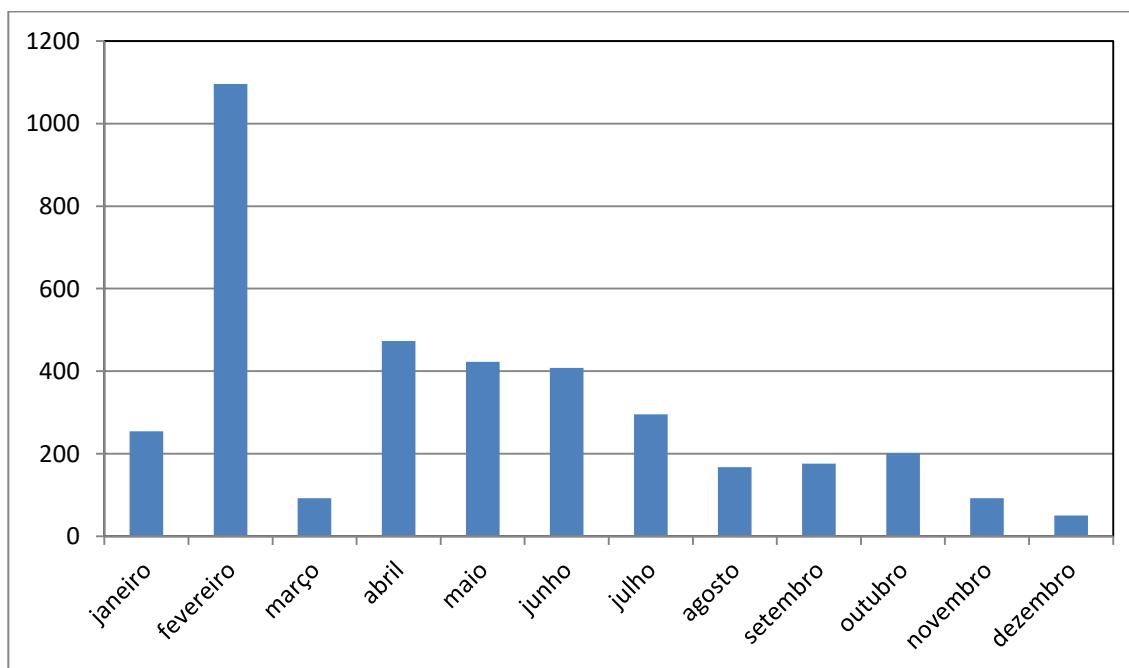

**DÍVIDA ATIVA**  
RELATÓRIO – DEZEMBRO/2021

**2 – Valor das Certidões de Dívida Ativa Administrativa**

Este indicador mostra o valor monetário do total de inscrições em Dívida Ativa Administrativa.

Fonte: Siscon

Ano 2020: R\$ 6.450.637,97

Ano 2021	Jan	Fev	Mar	Abr	Mai
Valor em R\$	508.350,96	487.569,20	36.025,33	1.096.181,76	603.780,04
Acumulado em R\$	508.350,96	995.920,16	1.031.945,49	2.128.127,25	2.731.907,29

Jun	Jul	Ago	Set	Out	Nov	Dez
783.085,33	858.068,81	584.201,62	422.257,32	158.497,11	208.720,03	29.901,94
3.514.922,62	4.373.061,43	4.957.263,05	5.379.520,37	5.538.017,48	5.746.737,51	5.776.639,45

Valor das CDA's DAFA (R\$) - 2021

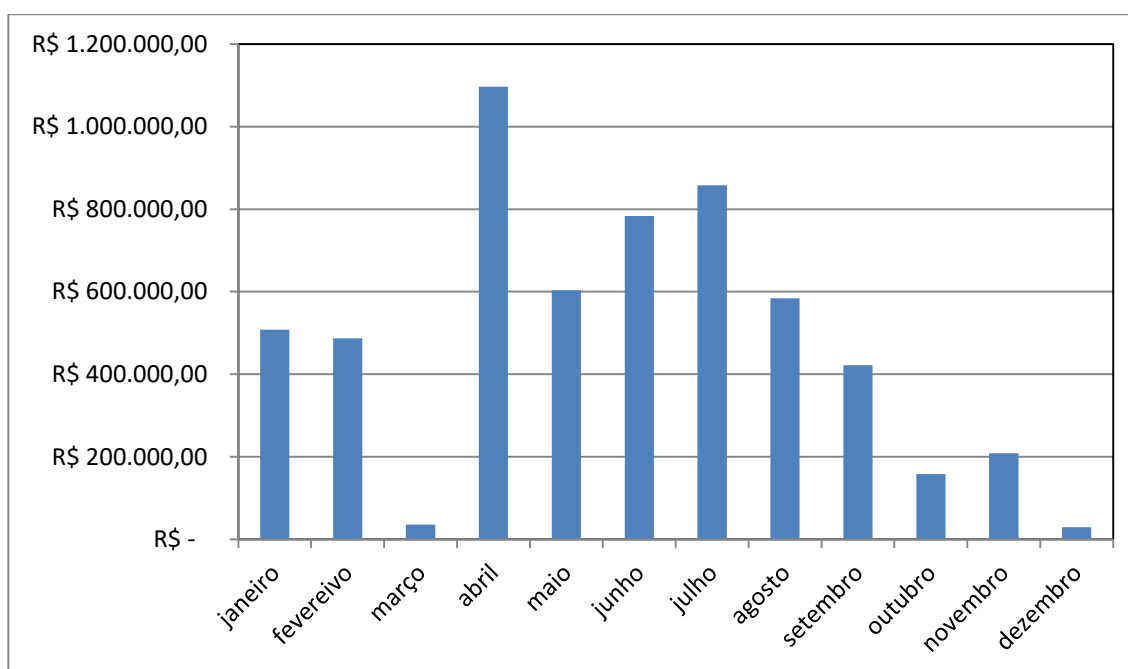

**DÍVIDA ATIVA**  
RELATÓRIO – DEZEMBRO/2021

**3 – Acordos Realizados – Profissionais e Firmas atendidas DAFA**

Este indicador mostra a quantidade de profissionais e firmas que entraram em acordo administrativo.

OBS: número levantado por inscrição e não por CDA.

Fonte: Siscon

Ano 2020: 241

Ano 2021	Jan	Fev	Mar	Abr	Mai	Jun	Jul	Ago	Set	Out	Nov	Dez
Nº de acordos	20	20	14	24	23	39	24	34	30	15	9	12
Acumulado	20	40	54	78	101	140	164	198	228	243	252	264

Firmas e profissionais atendidos / 2021

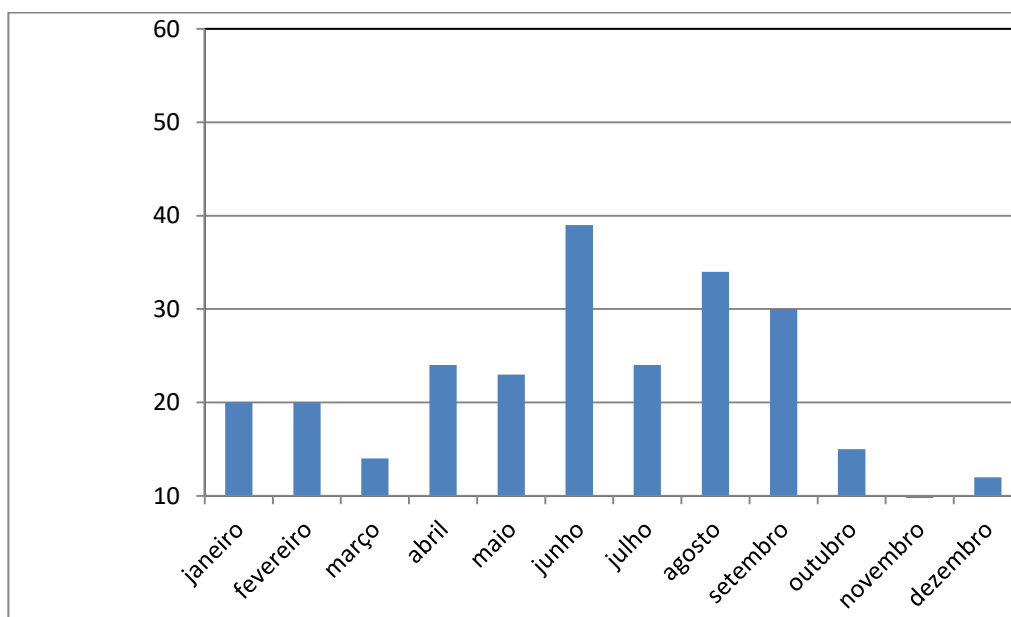

**DÍVIDA ATIVA**  
RELATÓRIO – DEZEMBRO/2021

**4 – Valor arrecadado pela Dívida Ativa Administrativa**

Este indicador mostra os valores arrecadados pela Dívida Ativa Administrativa, por meio de parcelamentos de débitos de acordo amigável.

Fonte: Siscon

Ano 2020: R\$ 2.434.732,19

Ano 2021	Jan	Fev	Mar	Abr	Mai	Jun
Valor em R\$	55.370,16	28.927,57	101.347,67	167.380,13	24.612,60	32.653,72
Acumulado em R\$	55.370,16	84.297,73	185.645,40	352.894,61	377.507,21	410.160,93

Jul	Ago	Set	Out	Nov	Dez
24.229,64	69.932,36	52.734,89	21.625,57	31.726,92	20.649,96
434.390,57	504.932,36	557.057,82	578.683,39	610.410,31	631.060,27

Valores Arrecadados pela Dívida Ativa Administrativa (R\$) – 2021

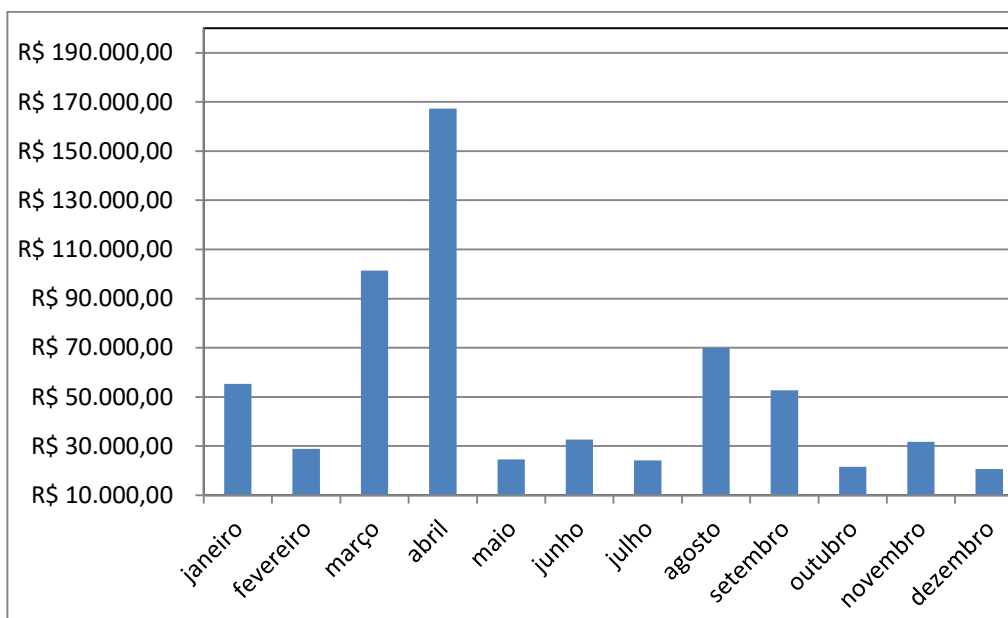

**DÍVIDA ATIVA**  
RELATÓRIO – DEZEMBRO/2021

**5- Adimplência de parcelamentos de débitos inscritos em Dívida Ativa Administrativa**

Este indicador mostra o quantitativo de pessoas físicas e jurídicas adimplentes com os parcelamentos oriundos dos débitos inscritos em Dívida Ativa Administrativa.

Fonte: Siscon

Ano 2020: 1994

Ano 2021	Jan	Fev	Mar	Abr	Mai	Jun	Jul	Ago	Set	Out	Nov	Dez
Adimplentes	74	75	171	138	90	91	76	80	98	70	89	75
Acumulado	74	149	320	458	548	639	715	795	893	963	1085	1127

Adimplimento de parcelamentos de débitos inscritos em DAFA – 2021

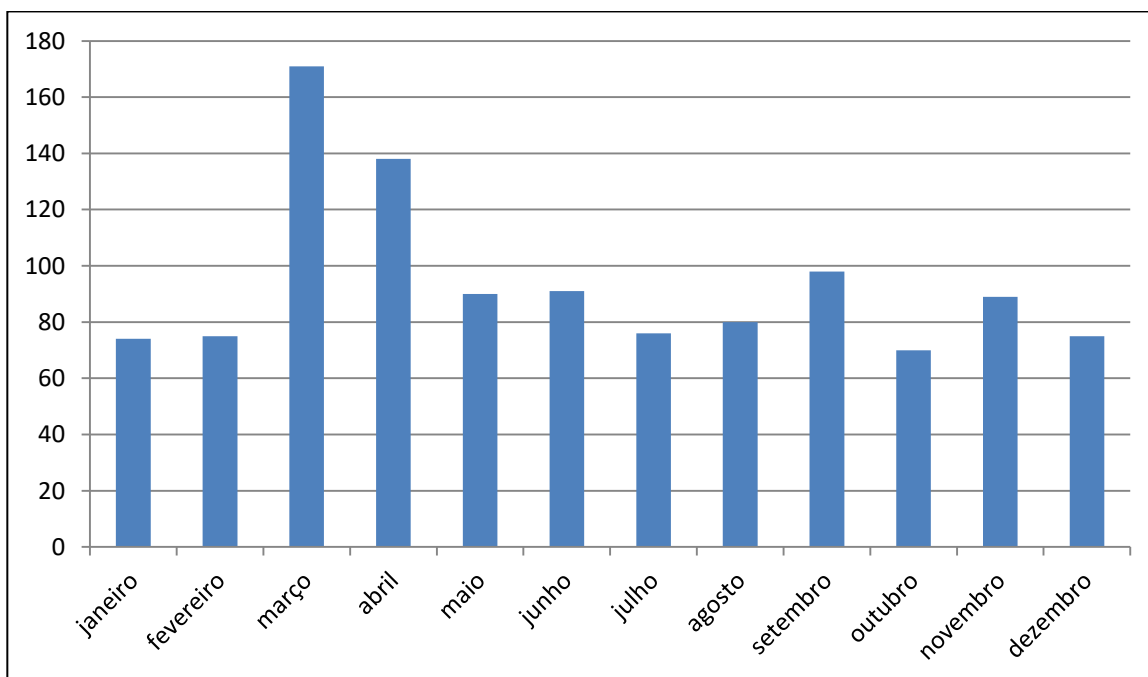

**DÍVIDA ATIVA**  
RELATÓRIO – DEZEMBRO/2021

**6 – Quantitativo de débitos inscritos em Dívida Ativa Administrativa parcelados e quitados**

Este indicador mostra o quantitativo de pessoas físicas e jurídicas que quitaram os parcelamentos oriundos dos débitos inscritos em Dívida Ativa Administrativa.

Fonte: Siscon

Ano 2020: 957

Ano 2021	Jan	Fev	Mar	Abr	Mai	Jun	Jul	Ago	Set	Out	Nov	Dez
Acordos Quitadas	44	24	63	83	40	49	39	228	61	33	50	27
Acumulado	44	68	131	214	254	303	342	570	631	664	714	741

Acordos quitados de débitos em DAFA

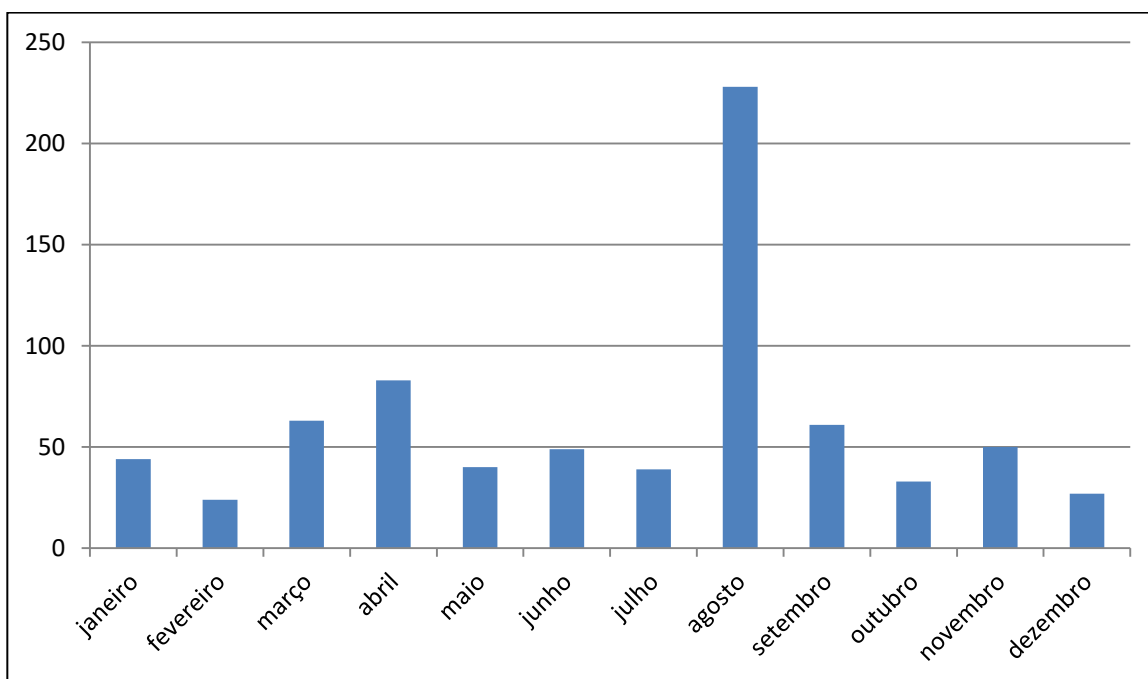



**DÍVIDA ATIVA**

RELATÓRIO – DEZEMBRO/2021

**7- Valor de quitação de parcelamentos de débitos inscritos em DAFA**

Este indicador mostra o valor monetário das baixas por quitação dos parcelamentos em Dívida Ativa Administrativa.

Fonte: Siscon

Ano 2020: R\$ 2.284.450,13

Ano 2021	Jan	Fev	Mar	Abr	Mai	Jun
Valor de quitação R\$	27.700,16	14.446,57	86.533,92	160.910,10	22.503,87	21.092,91
Acumulado	27.700,16	42.146,73	128.680,65	289.590,75	312.094,62	333.187,53

Jul	Ago	Set	Out	Nov	Dez
21.326,88	138.757,48	40.813,21	21.610,95	40.879,02	18.000,57
354.514,41	493.271,89	534.085,10	555.696,05	596.575,07	614.575,64

Valor de Acordos quitados de débitos em DAFA (R\$)

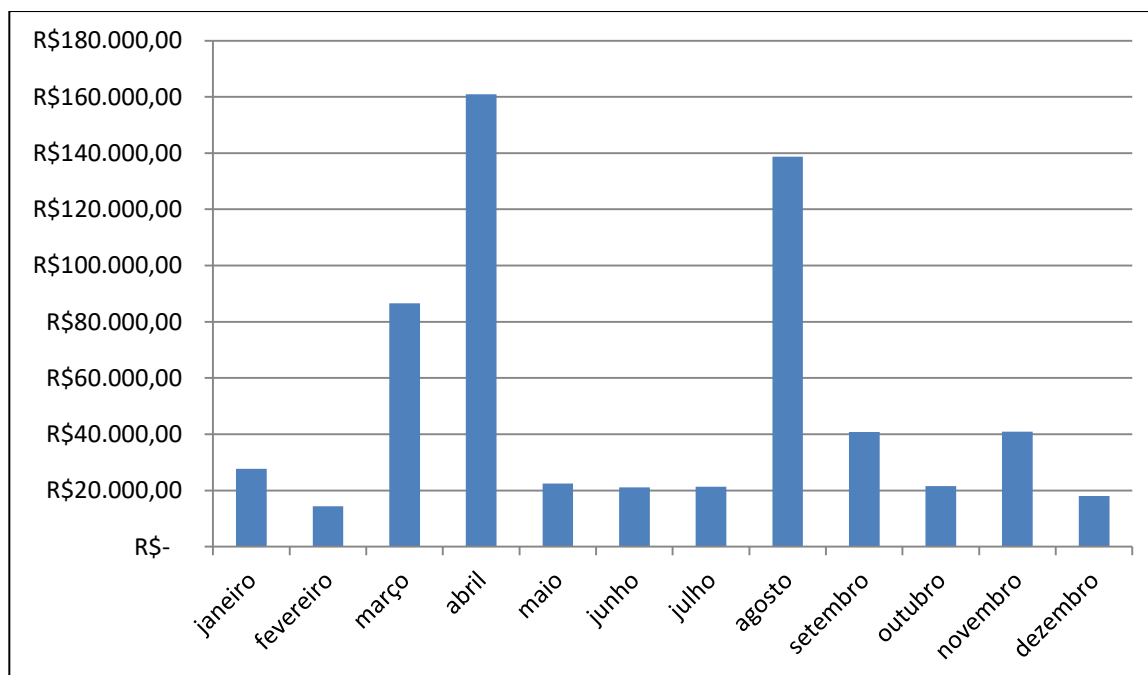

**DÍVIDA ATIVA**  
RELATÓRIO – DEZEMBRO/2021

**8- Inadimplência de parcelamentos de débitos inscritos em Dívida Ativa**

Este indicador mostra o quantitativo de pessoas físicas e jurídicas que deixaram de pagar três parcelas referentes ao parcelamento de débitos inscritos em Dívida Ativa Administrativa.

Fonte: Siscon

Ano 2020: 103

<u>Ano 2021</u>	Jan	Fev	Mar	Abr	Mai	Jun	Jul	Ago	Set	Out	Nov	Dez
Nº de empresas	2	5	3	10	5	7	1	8	6	5	4	1
Acumulado	2	7	10	20	25	32	33	41	47	52	56	57

Descumprimento de parcelamento DAFA – 2021

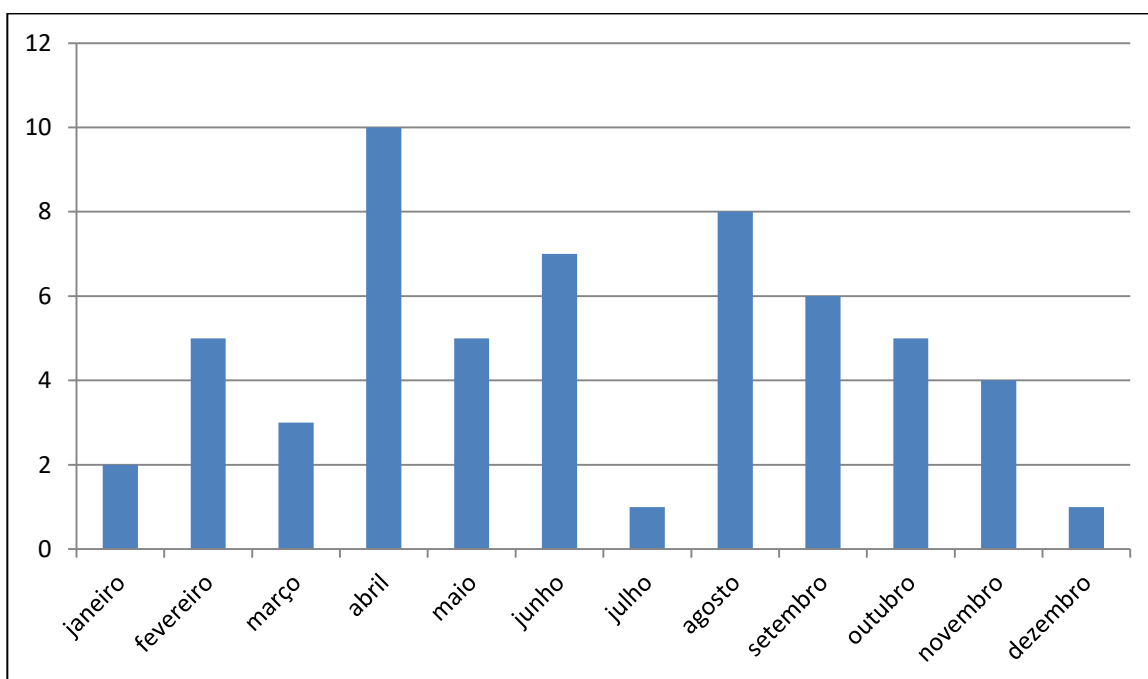

**DÍVIDA ATIVA**  
RELATÓRIO – DEZEMBRO/2021

**9 – Processos encaminhados para Protesto ou Cobrança Executiva**

Este indicador mostra a quantidade de profissionais e empresas encaminhadas pela Dívida Ativa Administrativa para análise de inclusão em protesto ou cobrança executiva.

Incluem neste tópico: Notificação Administrativa para Cobrança Amigável não respondida dentro do prazo e descumprimentos de parcelamentos de PF e PJ em DAFA.

OBS: número levantado por CDA e não por inscrição.

Fonte: Siscon

Ano 2020: 3890

Ano 2021	Jan	Fev	Mar	Abr	Mai	Jun	Jul	Ago	Set	Out	Nov	Dez
Processos encaminhados	296	1685	117	284	490	321	205	102	46	345	46	56
Acumulado	296	1981	2098	2382	2872	3193	3398	3500	3546	3891	3937	3993

Encaminhadas à cobrança em Protesto ou Execução – 2021

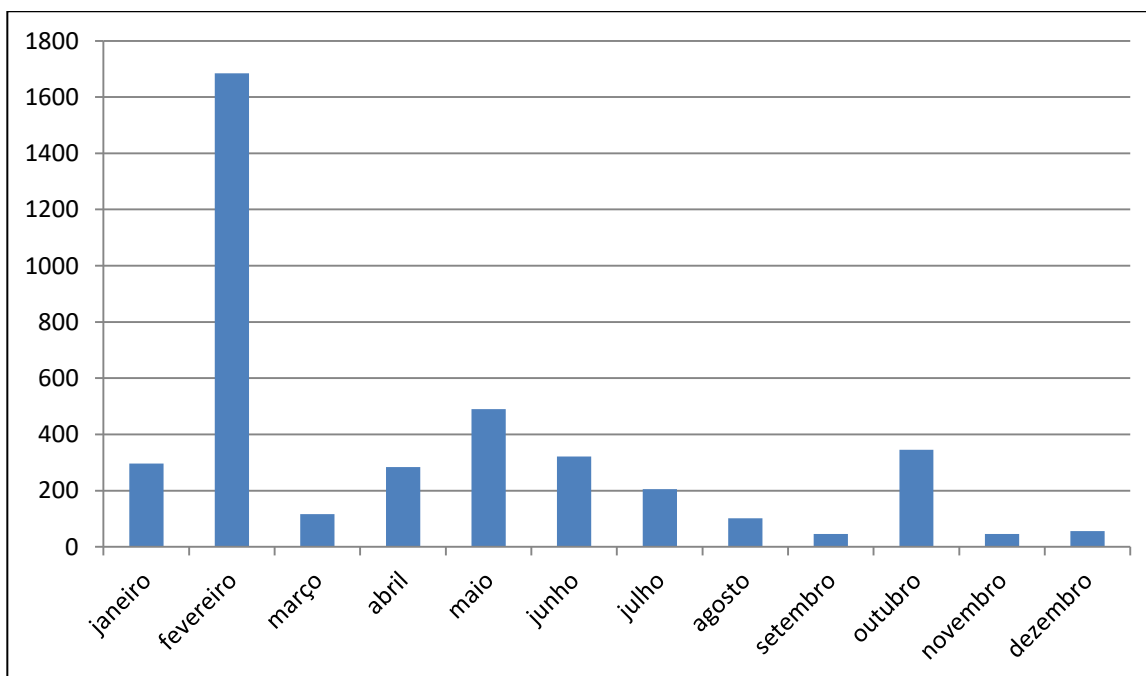

**DÍVIDA ATIVA**  
RELATÓRIO – DEZEMBRO/2021

**10- Quantitativo de Inscrições em Dívida Ativa Executiva**

Este indicador corresponde ao número de inscrições na Dívida Ativa de multas e anuidades vencidas e não pagas que migraram da fase administrativa/protesto para executiva, de pessoas físicas e jurídicas.

Fonte: Siscon

Ano 2020: 3836

Ano 2021	Jan	Fev	Mar	Abr	Mai	Jun	Jul	Ago	Set	Out	Nov	Dez
Execução	260	1675	106	280	461	276	162	75	31	294	34	10
Acumulado	260	1935	2041	2321	2782	3058	3220	3295	3326	3620	3654	3664

Quantitativo de inscrições em DAFE – 2021

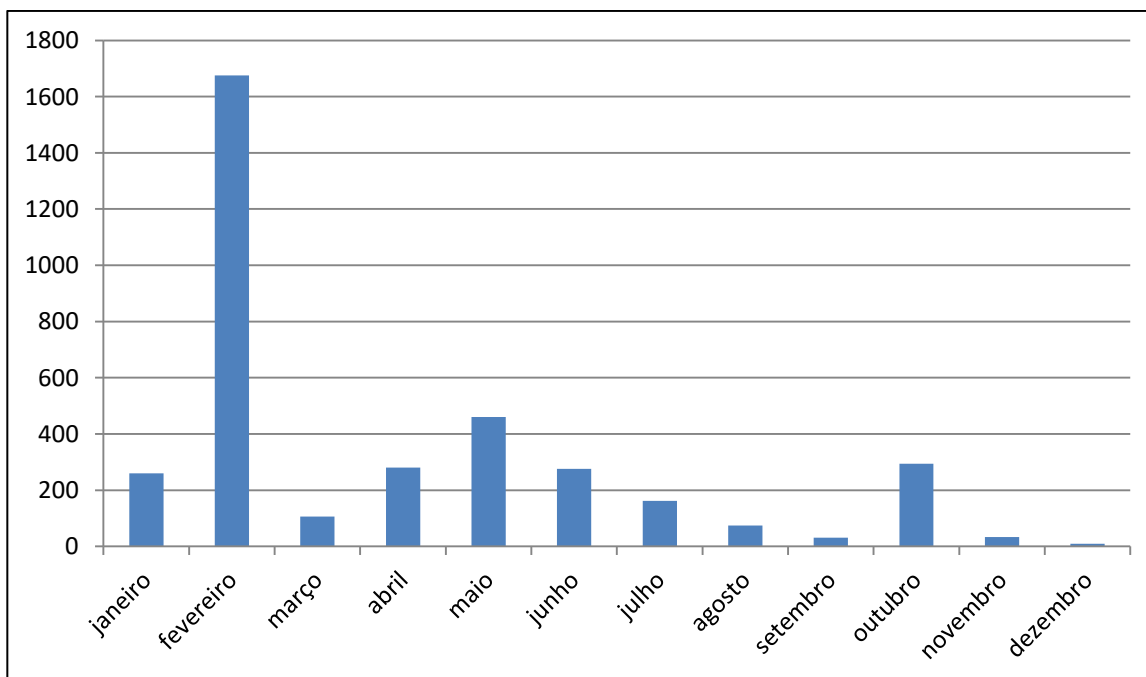

**DÍVIDA ATIVA**  
RELATÓRIO – DEZEMBRO/2021

**11- Valor das inscrições em Dívida Ativa Executiva**

Este indicador mostra o valor monetário do total de inscrições em Dívida Ativa que migraram da fase administrativa/proteto para executiva.

Fonte: Siscon

Ano 2020: R\$ 3.822.251,22

Ano 2021	Jan	Fev	Mar	Abr	Mai	Jun
Valor CDA's	222.291,11	768.761,06	35.285,20	123.975,65	340.460,57	139.297,32
Acumulado	222.291,11	991.052,17	1.026.337,37	1.150.313,02	1.490.77,59	1.630.070,91

Jul	Ago	Set	Out	Nov	Dez
167.198,04	79.205,85	22.059,63	633.901,01	109.359,29	64.289,44
1.797.268,95	1.876.474,80	1.898.534,43	2.532.435,44	2.641.795,14	2.706.084,58

Valor das CDA's DAFE (R\$) - 2021

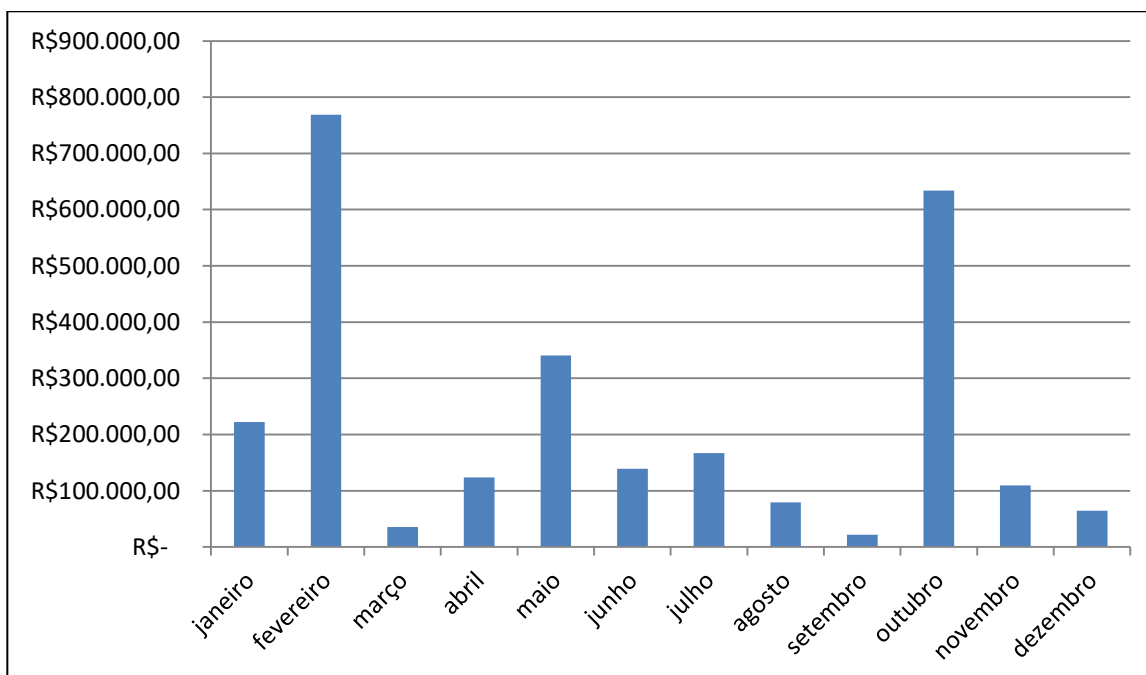

**DÍVIDA ATIVA**  
RELATÓRIO – DEZEMBRO/2021

**12- Acordos Realizados – Profissionais e Firmas atendidas DAFE**

Este indicador mostra a quantidade de profissionais e firmas que entraram em acordo executivo.

OBS: número levantado por inscrição e não por CDA.

Fonte: Siscon

Ano 2020: 256

Ano 2021	Jan	Fev	Mar	Abr	Mai	Jun	Jul	Ago	Set	Out	Nov	Dez
Nº de acordos	27	20	24	28	44	63	23	22	29	72	11	59
Acumulado	27	47	71	99	143	206	229	251	280	352	363	422

Firmas e profissionais atendidos / 2021

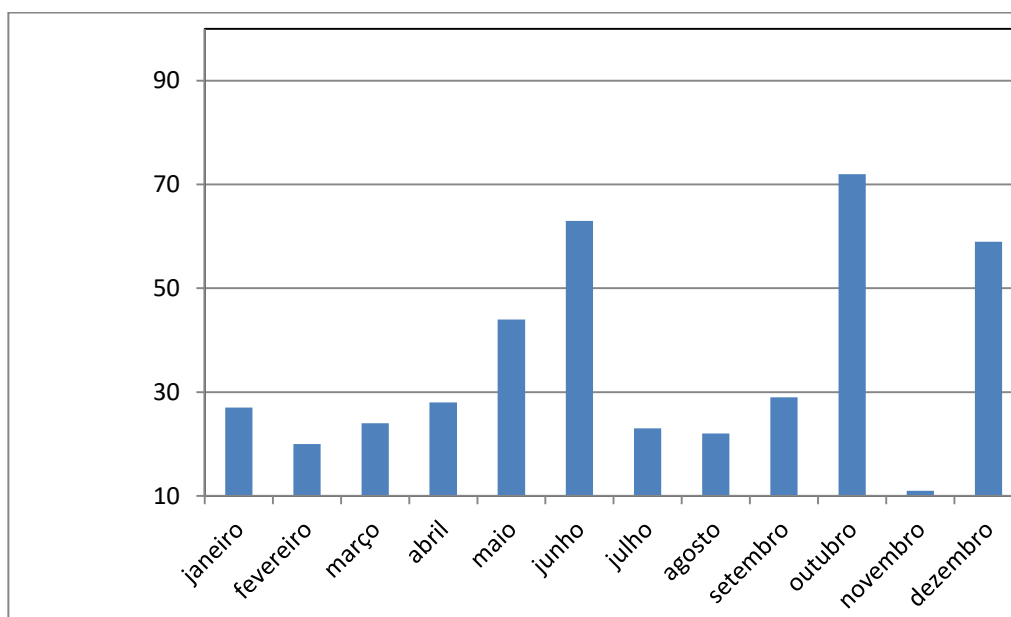

**DÍVIDA ATIVA**  
RELATÓRIO – DEZEMBRO/2021

**13 – Valor total arrecadado pela Dívida Ativa Executiva**

Este indicador mostra os valores arrecadados pela Dívida Ativa Executiva, por meio de parcelamentos de débitos executados judicialmente.

Fonte: Siscon

Ano 2020: R\$ 1.599.063,48

Ano 2021	Jan	Fev	Mar	Abr	Mai	Jun
Valor arrecadado R\$	53.753,13	83.425,24	160.228,64	99.335,27	90.465,87	181.210,09
Acumulado	53.753,13	137.178,37	297.407,01	396.742,28	487.208,15	668.418,24

Jul	Ago	Set	Out	Nov	Dez
153.218,46	131.541,26	208.011,50	72.357,49	136.986,29	92.132,26
821.636,70	953.177,96	1.161.189,46	1.233.546,95	1.370.533,24	1.462.665,50

Valores Arrecadados pela Dívida Ativa Executiva (R\$) – 2021

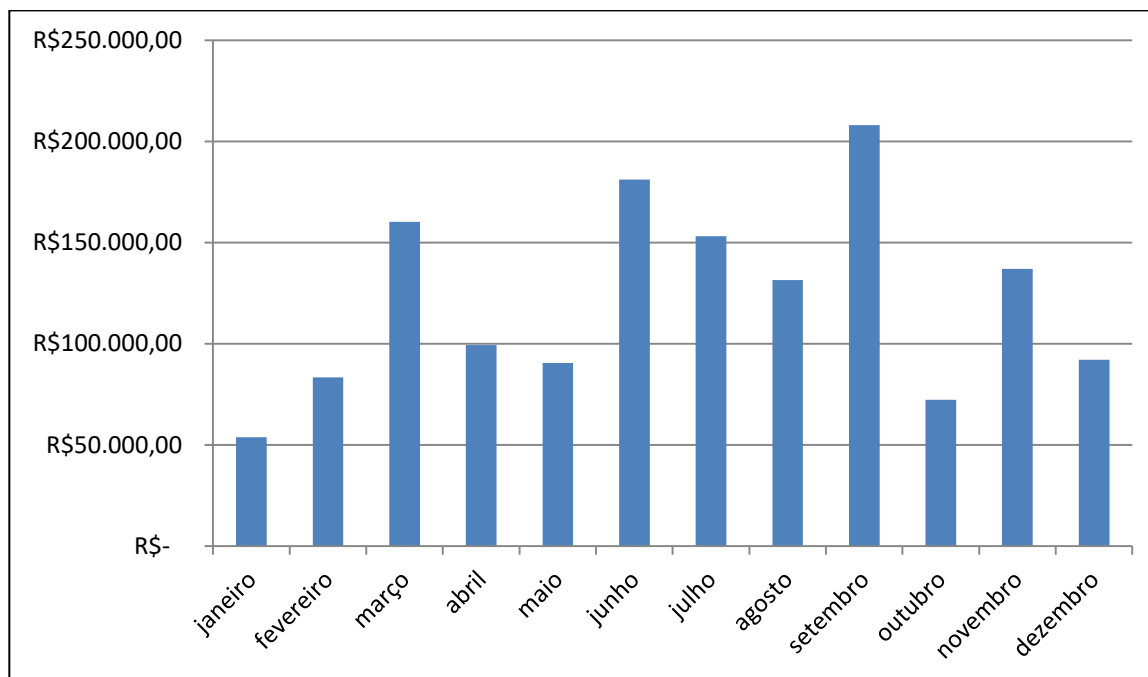

**DÍVIDA ATIVA**

RELATÓRIO – DEZEMBRO/2021

**14- Adimplência de parcelamentos de débitos inscritos em Dívida Ativa Executiva**

Este indicador mostra o quantitativo de pessoas físicas e jurídicas adimplentes com os parcelamentos oriundos dos débitos inscritos em Dívida Ativa Executiva.

Fonte: SJ

Ano 2020: 3378

Ano 2021	Jan	Fev	Mar	Abr	Mai	Jun	Jul	Ago	Set	Out	Nov	Dez
Adimplentes	101	196	391	235	214	350	262	272	309	190	309	273
Acumulado	101	297	688	923	1137	1487	1749	2021	2330	2520	2829	3102

Adimplimento de parcelamentos de débitos inscritos em DAFE – 2021

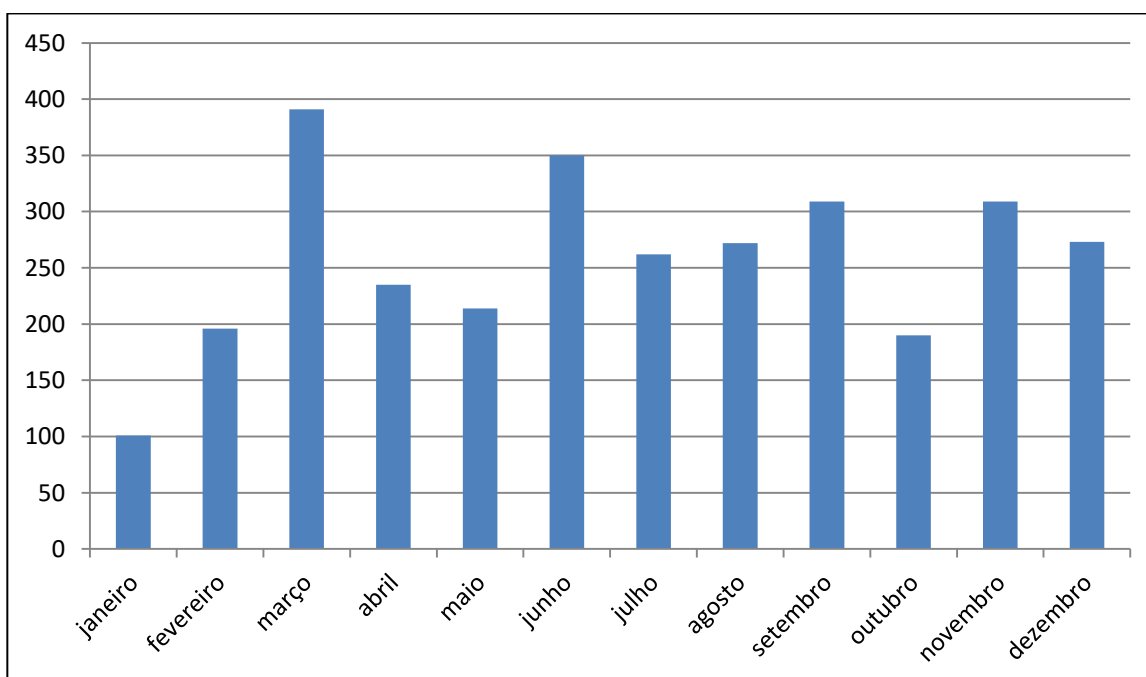



**DÍVIDA ATIVA**  
RELATÓRIO – DEZEMBRO/2021

**15- Quantitativo de débitos inscritos em Dívida Ativa Executiva parcelados e quitados**

Este indicador mostra o quantitativo de pessoas físicas e jurídicas que quitaram os parcelamentos oriundos dos débitos inscritos em Dívida Ativa Executiva.

Fonte: Siscon

Ano 2020: 808

Ano 2021	Jan	Fev	Mar	Abr	Mai	Jun	Jul	Ago	Set	Out	Nov	Dez
Acordos Quitadas	78	34	145	106	122	156	169	188	131	103	162	128
Acumulado	78	112	257	363	485	641	810	998	1129	1232	1394	1522

Acordos quitados de débitos em DAFA

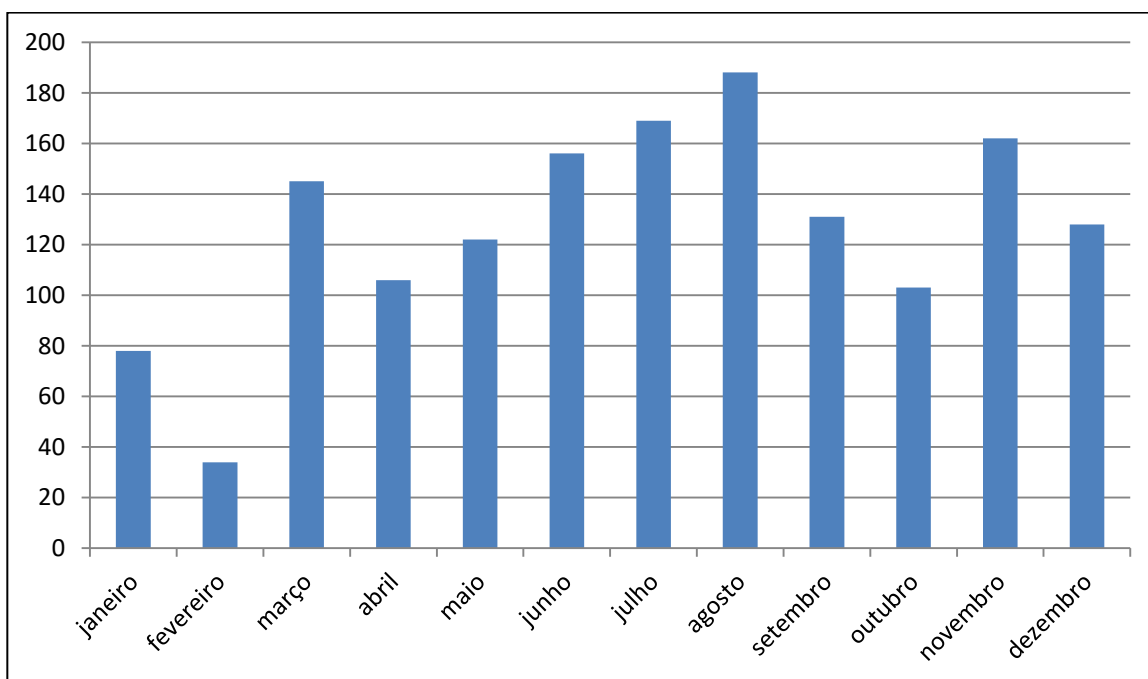

**DÍVIDA ATIVA**

RELATÓRIO – DEZEMBRO/2021

**16 – Valor de quitação de parcelamentos de débitos inscritos em DAFE**

Este indicador mostra o valor monetário das baixas por quitação dos parcelamentos em Dívida Ativa Executiva.

Fonte: Siscon

Ano 2020: R\$ 912.617,22

Ano 2021	Jan	Fev	Mar	Abr	Mai	Jun
Valor de quitação R\$	29.459,24	43.130,57	381.771,88	88.120,24	92.272,34	79.647,06
Acumulado	29.459,24	72.589,81	454.361,69	542.481,93	634.754,27	714.401,33

Jul	Ago	Set	Out	Nov	Dez
107.805,96	73.671,28	178.713,81	41.938,53	136.275,61	59.071,42
822.207,29	895.878,57	1.074.592,38	1.116.530,91	1.252.806,52	1.311.877,94

Valor de Acordos quitados de débitos em DAFE (R\$)

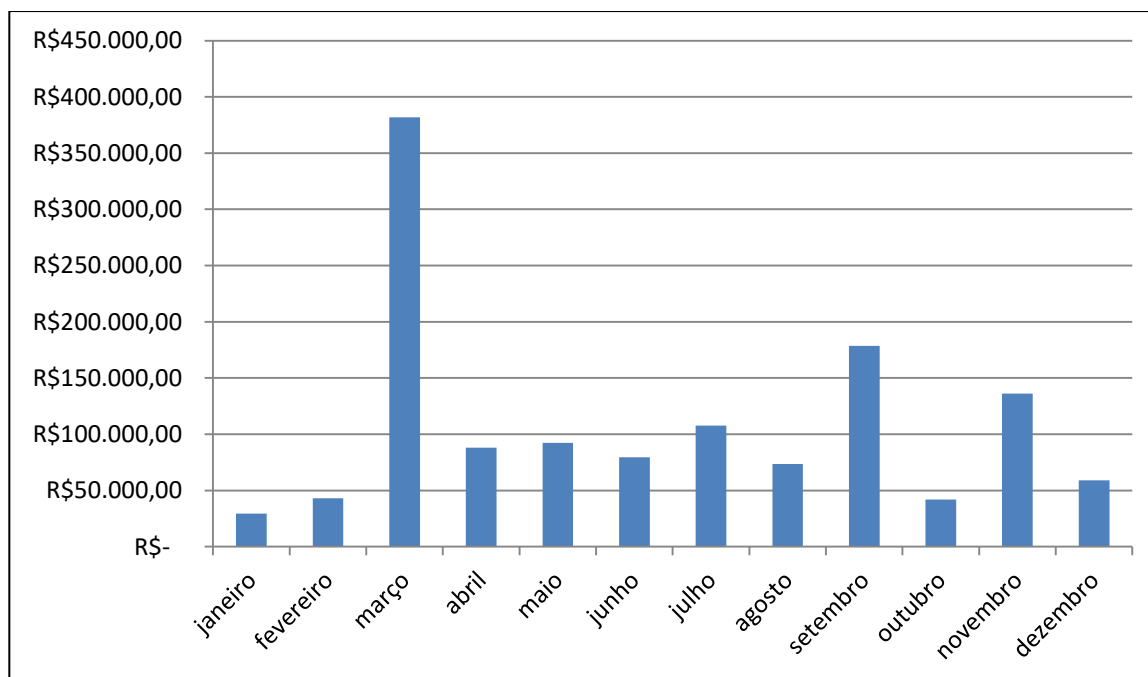

**DÍVIDA ATIVA**  
RELATÓRIO – DEZEMBRO/2021

**17 – Inadimplência de parcelamentos de débitos inscritos em Dívida Ativa Executiva**

Este indicador mostra o quantitativo de pessoas físicas e jurídicas que deixaram de pagar três parcelas referentes ao parcelamento de débitos inscritos em Dívida Ativa Executiva.

Fonte: Siscon

Ano 2020: 144

Ano 2021	Jan	Fev	Mar	Abr	Mai	Jun	Jul	Ago	Set	Out	Nov	Dez
Inadimplentes	3	8	12	13	3	12	9	13	11	11	13	8
Acumulado	3	11	23	36	39	51	60	73	84	95	108	116

Descumprimento de parcelamento DAFE- 2021

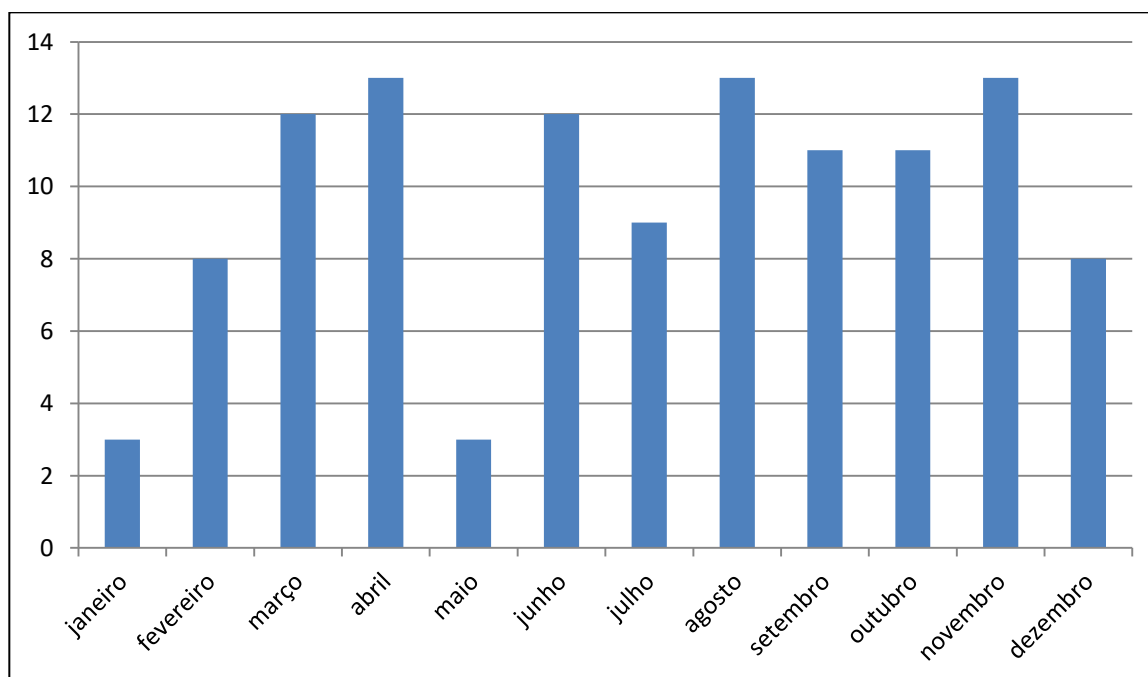

**DÍVIDA ATIVA**  
RELATÓRIO – DEZEMBRO/2021

**18 – Distribuição de processos judiciais de execução fiscal**

Este indicador mostra a quantidade de processos de execução fiscal distribuídos nas Justiças Estadual e Federal.

Fonte: Eproc

Ano 2020: 814

Ano 2021	Jan	Fev	Mar	Abr	Mai	Jun	Jul	Ago	Set	Out	Nov	Dez
Nº Processos	36	89	393	24	23	37	35	6	0	5	27	28
Acumulado	36	125	518	542	565	602	637	643	643	648	675	703

Quantitativo de processos de execução fiscal distribuídos - 2021

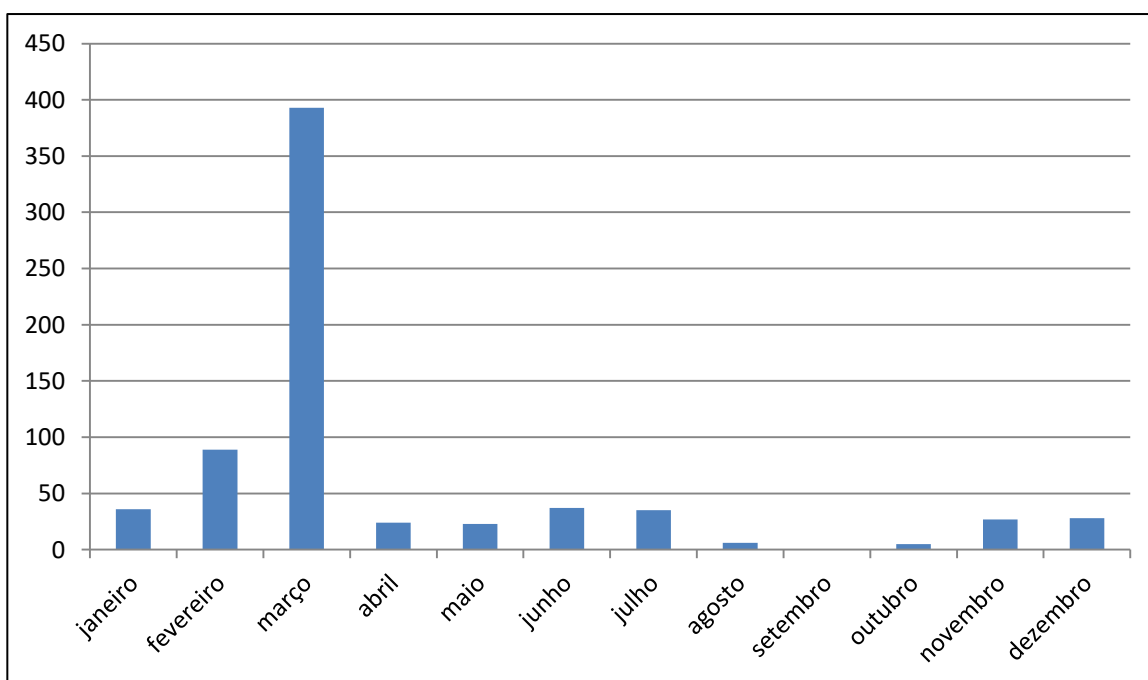

**19- Quantitativo de Inscrições em Dívida Ativa - PROTESTO**

Este indicador corresponde ao número de inscrições na Dívida Ativa de multas e anuidades vencidas e não pagas que migraram da fase administrativa para protesto, de pessoas físicas e jurídicas.

Fonte: Siscon

Ano 2020: 309

Ano 2021	Jan	Fev	Mar	Abr	Mai	Jun	Jul	Ago	Set	Out	Nov	Dez
Protesto	36	10	10	4	29	45	43	27	15	51	12	48
Acumulado	36	46	57	61	90	135	178	205	220	271	283	310

Quantitativo de inscrições em Protesto – 2021

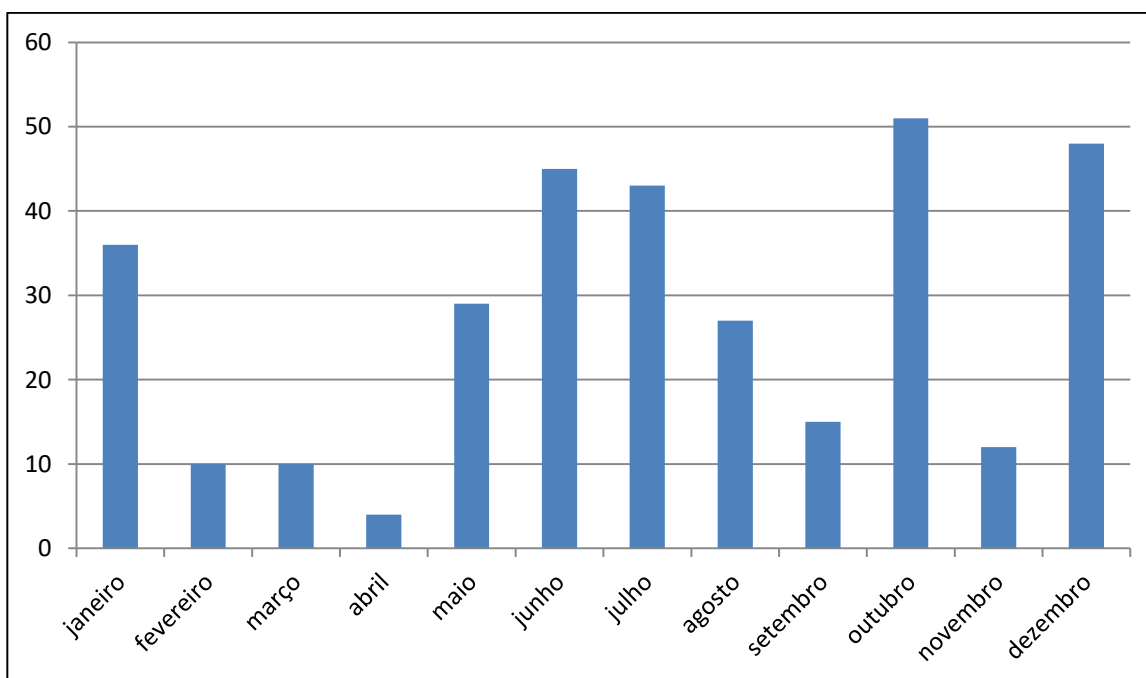

**DÍVIDA ATIVA**  
RELATÓRIO – DEZEMBRO/2021

**20 – Valor das Certidões de Dívida Ativa - PROTESTO**

Este indicador mostra o valor monetário do total de inscrições em Dívida Ativa em Protesto.

Fonte: Siscon

Ano 2020: R\$ 6.450.637,97

Ano 2021	Jan	Fev	Mar	Abr	Mai
Valor em R\$	10.355,15	1.834,66	4.013,33	1.068,11	8.714,70
Acumulado em R\$	10.355,15	12.189,81	16.203,14	17.271,25	25.985,95

Jun	Jul	Ago	Set	Out	Nov	Dez
9.000,95	17.051,65	8.772,15	3.360,47	17.040,62	6.348,29	14.518,18
34.986,40	52.038,05	60.810,20	64.170,67	81.211,29	87.559,58	102.077,76

Valor das CDA's Protesto (R\$) - 2021

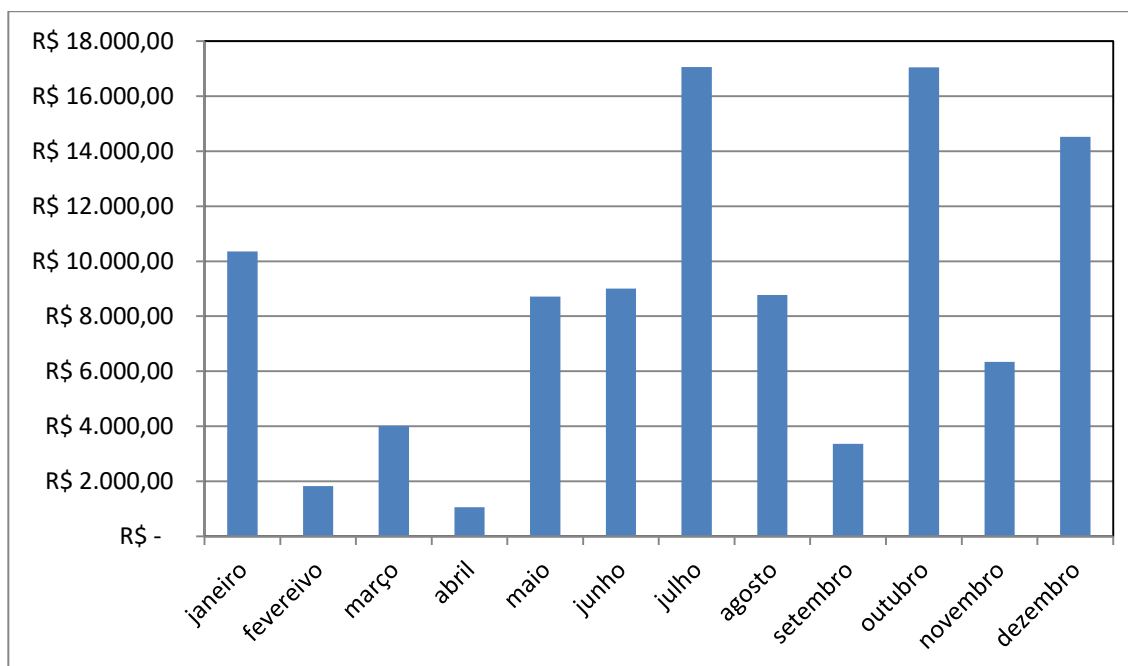

**DÍVIDA ATIVA**  
RELATÓRIO – DEZEMBRO/2021

**21- Correspondências enviadas - PROTESTO**

Este indicador corresponde ao número de correspondências de Notificação Administrativa para Cobrança Amigável enviadas, antecedendo a inscrição em Protesto, para pessoas físicas e jurídicas.

Fonte: DA

Ano 2020: 105

Ano 2021	Jan	Fev	Mar	Abr	Mai	Jun	Jul	Ago	Set	Out	Nov	Dez
Correspondências enviadas	10	0	16	46	6	22	5	20	5	34	45	5
Acumulado	10	10	26	72	78	100	105	125	130	164	209	214

Quantitativo de Notificações enviadas – 2021

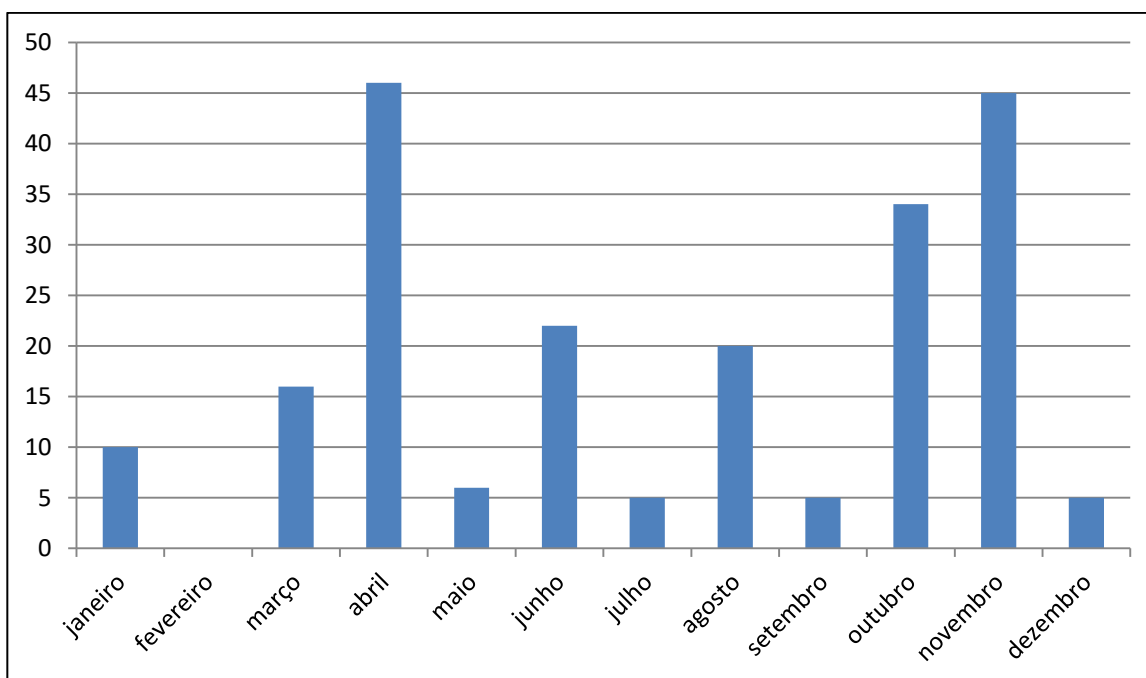

**DÍVIDA ATIVA**  
RELATÓRIO – DEZEMBRO/2021

**22- Distribuição em cartório – PROTESTO**

Este indicador corresponde ao número de CDA's enviadas a Protesto, através da Central de Remessa de Arquivos, de pessoas físicas e jurídicas.

Fonte: CRA - Central de Remessa de Arquivos

Ano 2020: 309

Ano 2021	Jan	Fev	Mar	Abr	Mai	Jun	Jul	Ago	Set	Out	Nov	Dez
CDA's enviadas a Protesto	36	10*	10	4	29	45	43	27	15	51	12	48
Acumulado	36	46	56	60	89	134	177	204	219	270	382	330

Quantitativo de CDAs distribuídas em Central de Remessa de Protestos – 2021

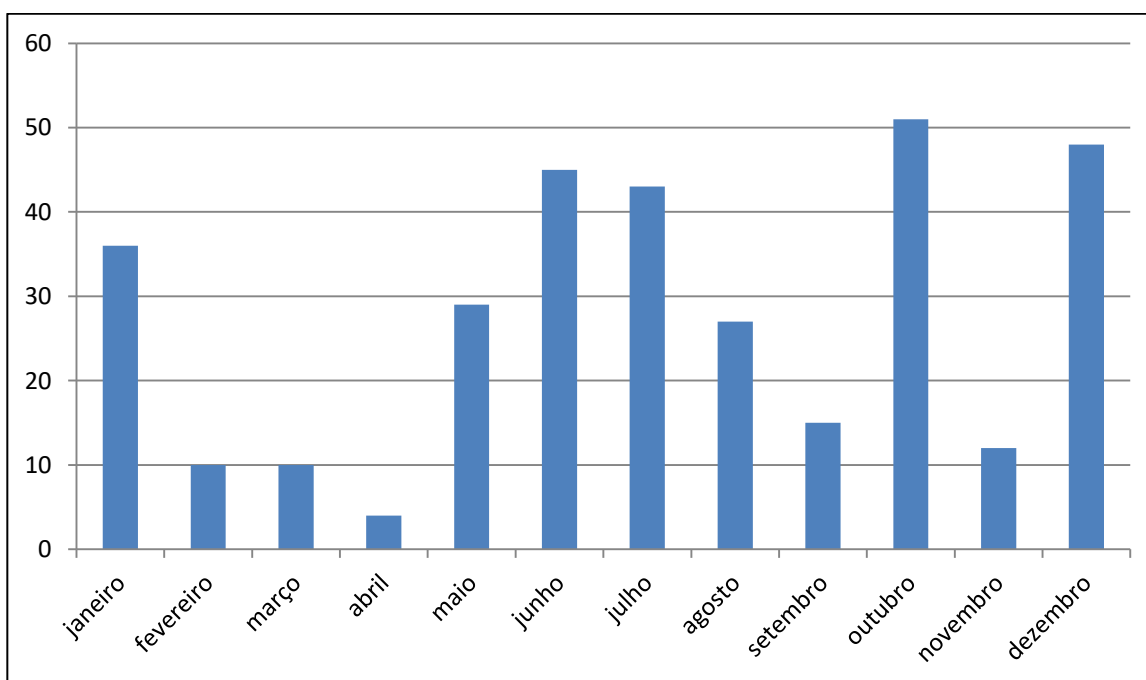

\*corrigido



**23- Acordos Realizados – Profissionais e Firmas atendidas Protesto**

Este indicador mostra a quantidade de profissionais e firmas que entraram em acordo em protesto.

OBS: número levantado por inscrição e não por CDA.

Fonte: Siscon

Ano 2020: 16

Ano 2021	Jan	Fev	Mar	Abr	Mai	Jun	Jul	Ago	Set	Out	Nov	Dez
Nº de acordos	2	4	2	5	5	3	3	3	5	3	1	3
Acumulado	2	6	8	13	18	21	24	27	32	35	36	39

Firmas e profissionais atendidos / 2021

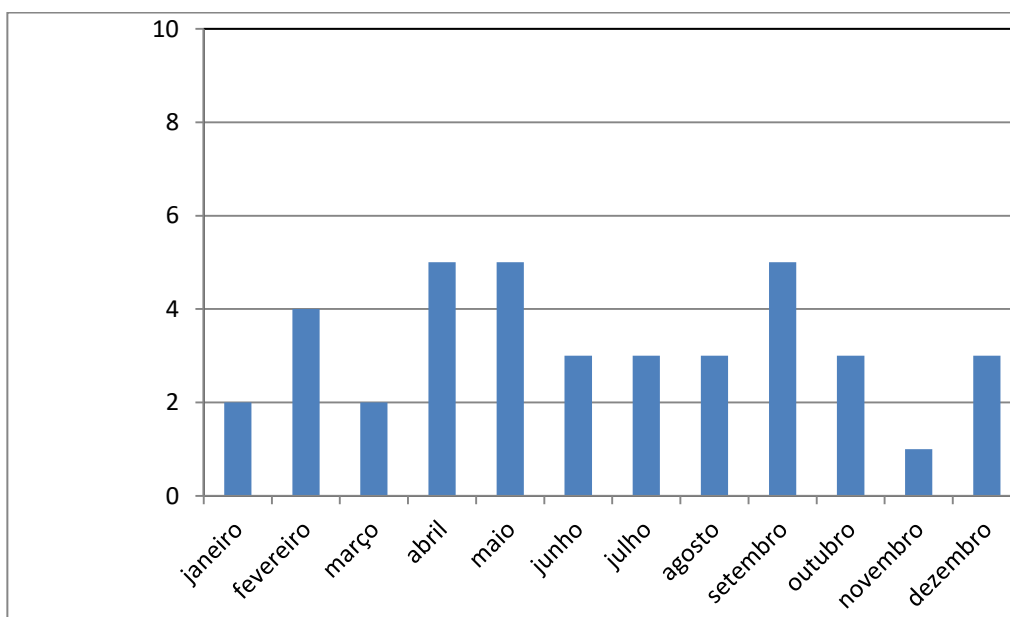

**DÍVIDA ATIVA**  
RELATÓRIO – DEZEMBRO/2021

**24- Valor total arrecadado pela Dívida Ativa em Protesto**

Este indicador mostra os valores arrecadados pela Dívida Ativa em Protesto, por meio de pagamento de débitos distribuídos em cartório de Protesto.

Fonte: Siscon

Ano 2020: R\$ 61.575,86

Ano 2021	Jan	Fev	Mar	Abr	Mai	Jun
Valor arrecadado em R\$	3.821,67	3.131,69	4.505,64	5.230,90	6.017,25	3.628,89
Acumulado	3.821,67	6.953,36	11.459,00	16.689,90	22.707,15	26.336,04

Jul	Ago	Set	Out	Nov	Dez
5.522,64	2.376,82	4.884,82	1.287,82	1.252,56	7.768,51
31.858,68	34.235,00	39.119,82	40.407,64	41.660,20	49.428,71

Valores Arrecadados pela Dívida Ativa em Protesto (R\$) – 2021

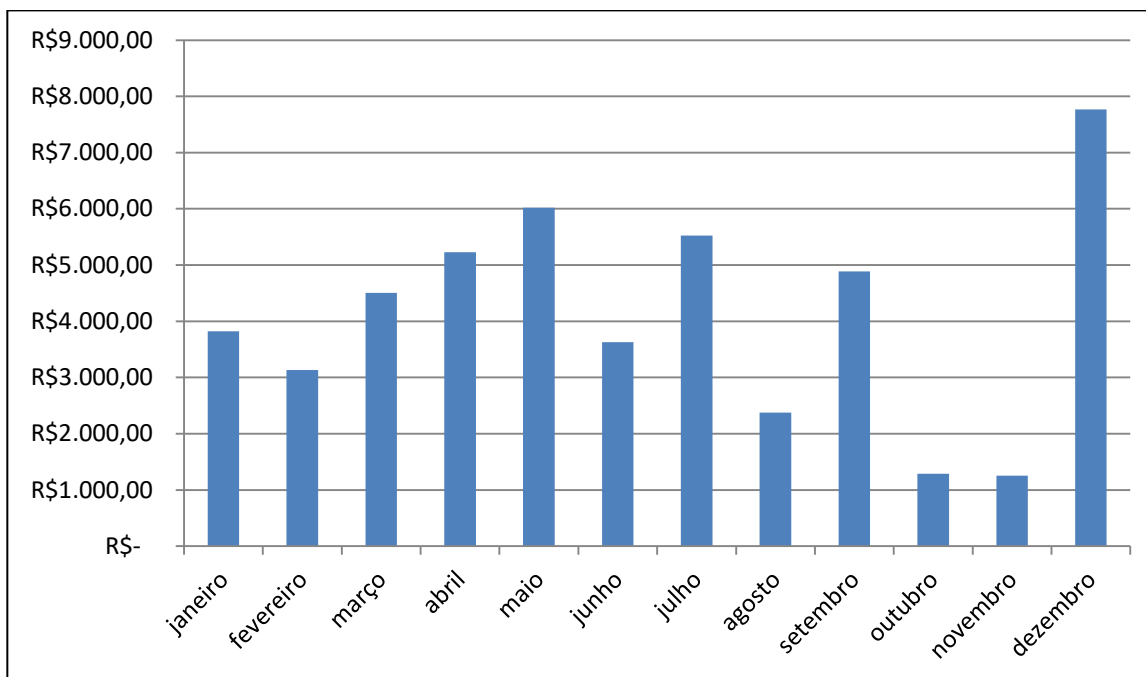

**DÍVIDA ATIVA**  
RELATÓRIO – DEZEMBRO/2021

**25- Adimplência de parcelamentos de débitos inscritos em Dívida Ativa - Protesto**

Este indicador mostra o quantitativo de pessoas físicas e jurídicas adimplentes com os parcelamentos oriundos dos débitos inscritos em Dívida Ativa em Protesto.

Fonte: Siscon

Ano 2020: 105

Ano 2021	Jan	Fev	Mar	Abr	Mai	Jun	Jul	Ago	Set	Out	Nov	Dez
Adimplentes	10	5	20	12	9	10	14	5	9	6	5	6
Acumulado	10	15	35	47	56	66	80	85	94	100	105	111

Adimplimento de parcelamentos de débitos inscritos em Protesto – 2021

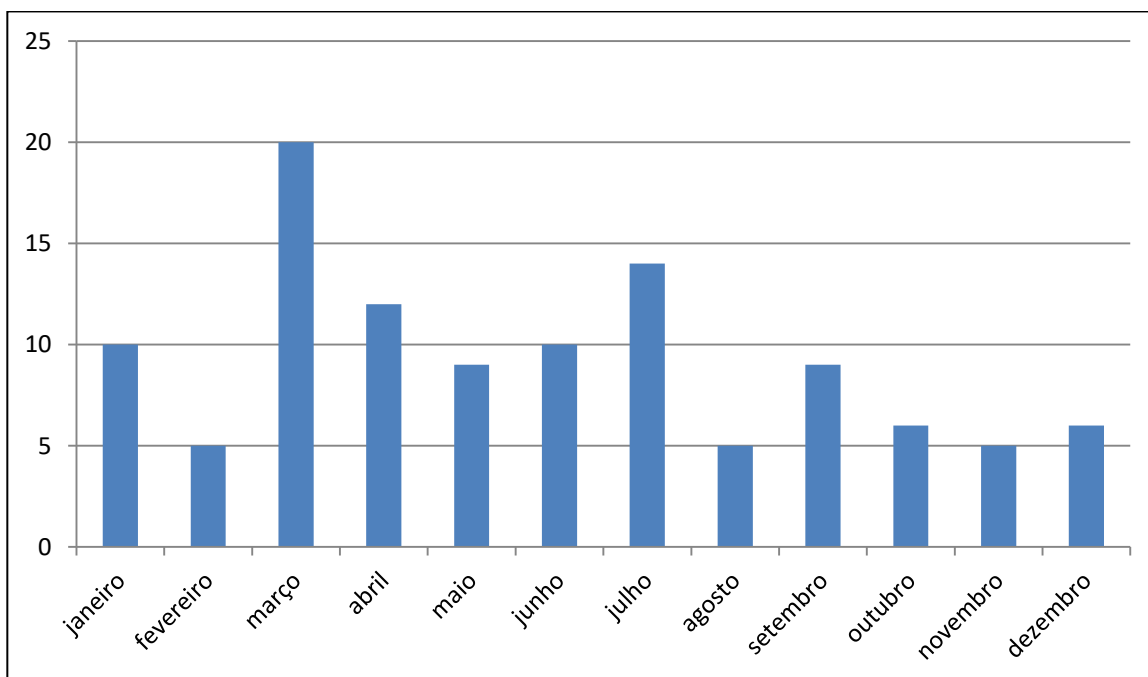

**DÍVIDA ATIVA**  
RELATÓRIO – DEZEMBRO/2021

**26- Quantitativo de débitos inscritos em Dívida Ativa parcelados e quitados Protesto**

Este indicador mostra o quantitativo de pessoas físicas e jurídicas que quitaram os parcelamentos oriundos dos débitos inscritos em Dívida Ativa em Protesto.

Fonte: Siscon

Ano 2020: 98

Ano 2021	Jan	Fev	Mar	Abr	Mai	Jun	Jul	Ago	Set	Out	Nov	Dez
Acordos Quitadas	9	13	13	24	16	16	13	5	15	6	3	7
Acumulado	9	22	35	59	75	91	104	109	124	130	133	140

Acordos quitados de débitos em Protesto

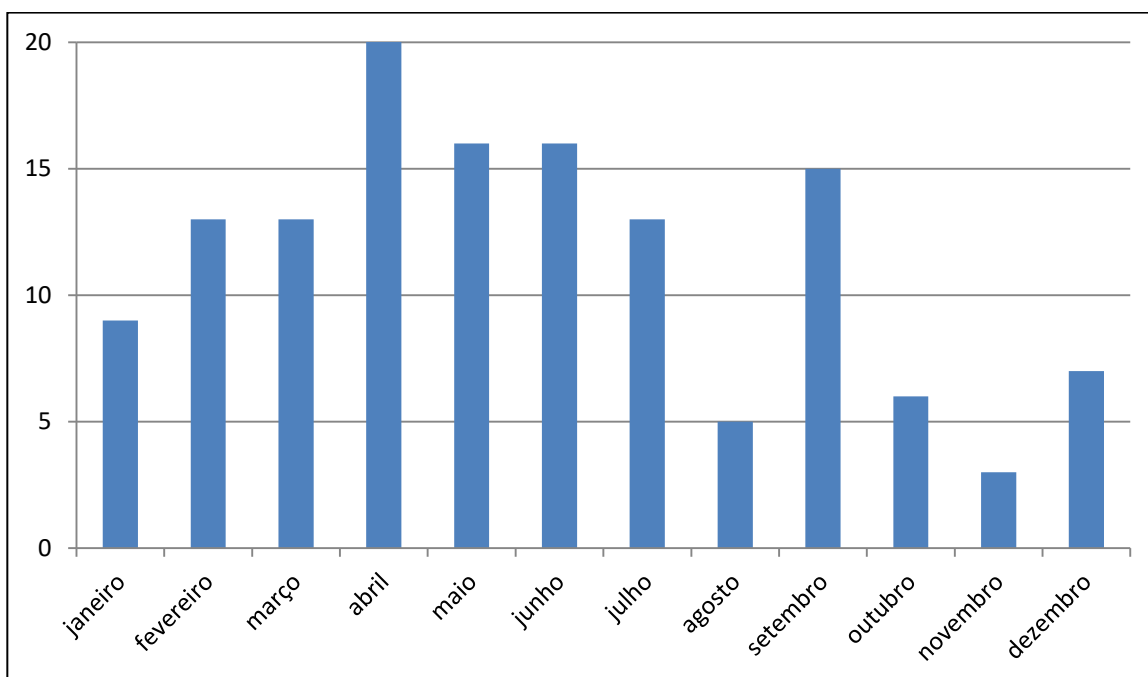

**DÍVIDA ATIVA**  
RELATÓRIO – DEZEMBRO/2021

**27 – Valor de quitação de parcelamentos de débitos inscritos em Protesto**

Este indicador mostra o valor monetário das baixas por quitação dos parcelamentos em Dívida Ativa em Protesto.

Fonte: Siscon

Ano 2020: R\$ 37.946,20

Ano 2021	Jan	Fev	Mar	Abr	Mai	Jun
Valor de quitação R\$	1.994,44	2.491,02	3.275,00	3.417,50	4.650,77	2.968,66
Acumulado	1.994,44	4.485,46	7.760,46	11.177,96	15.828,73	18.797,39

Jul	Ago	Set	Out	Nov	Dez
3.500,73	1.840,43	3.606,96	1030,92	632,84	6.519,55
22.298,12	24.138,55	27.745,51	28.776,43	29.409,27	35.928,82

Valor de Acordos quitados de débitos em Protesto (R\$)

