

# MARÇO 2019

## ÍNDICE

---

1 –	Quantitativo de inscrições em Dívida Ativa Administrava	3
2 –	Valor das inscrições em Dívida Ativa Administrativa	4
3 –	Valor arrecadado pela Dívida Ativa Administrativa	5
4 –	Acordos realizados – Profissionais e firmas atendidas	6
5 –	Inadimplência de parcelamentos de débitos inscritos em Dívida Ativa	7
6 –	Processos encaminhados ao Serviço Jurídico	8

**1- Quantitativo de Inscrições em Dívida Ativa Administrativa**

Este indicador corresponde ao número de inscrições de multas e anuidades de PF e PJ vencidas e não pagas na Dívida Ativa Administrativa.

Fonte: STI

Ano 2018: 3369

<i>Ano 2019</i>	Jan	Fev	Mar	Abr	Mai	Jun	Jul	Ago	Set	Out	Nov	Dez
Inscrições na D.A	279	349	172									
Acumulado	279	628	800									

Quantitativo de Inscrições em Dívida Ativa Administrativa– 2019

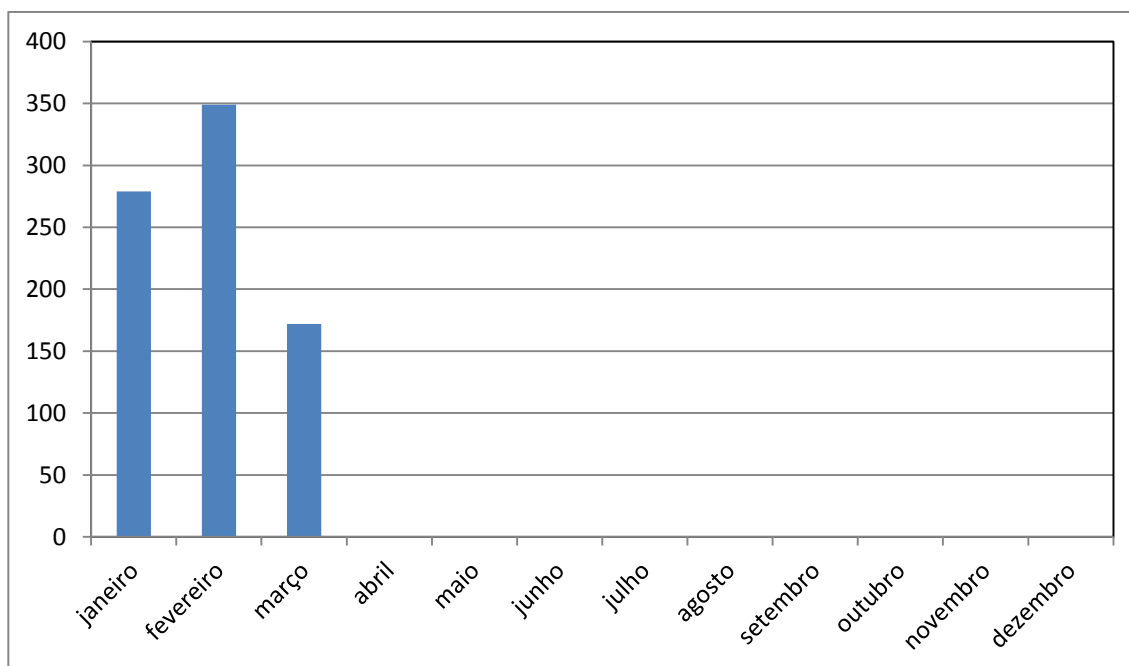

**2 – Valor das Certidões de Dívida Ativa Administrativa**

Este indicador mostra o valor monetário do total de inscrições em Dívida Ativa Administrativa.

Fonte: STI

Ano 2018: R\$ 3.903.230,32

<u>Ano 2019</u>	Jan	Fev	Mar	Abr	Mai
Valor em R\$	804.403,31	918.412,47	573.514,46		
Acumulado em R\$	804.403,31	1.722.815,78	2.296.330,24		

Jun	Jul	Ago	Set	Out	Nov	Dez

Valor das CDA's (R\$) - 2019

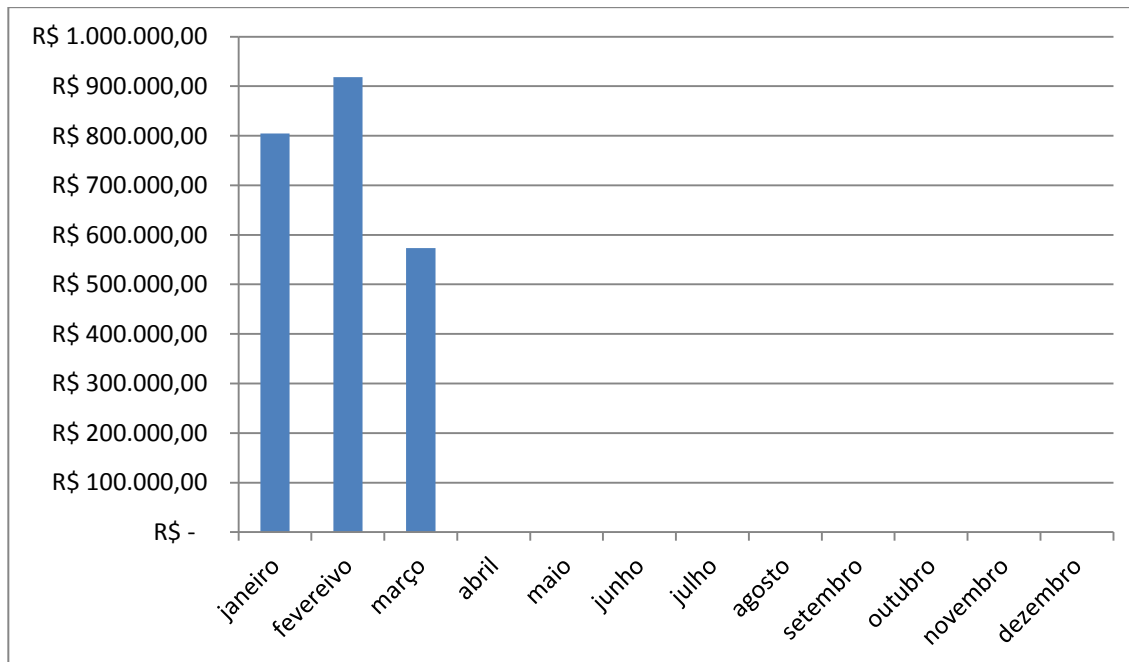

### 3- Valor arrecadado pela Dívida Ativa Administrativa

Este indicador mostra os valores arrecadados, pela Dívida Ativa Administrativa, de parcelamentos de débitos de acordo amigável.

Fonte: DA

Ano 2018: R\$ 796.066,06

<i>Ano 2019</i>	Jan	Fev	Mar	Abr	Mai	Jun
Valor em R\$	70.331,02	67.815,51	62.365,04			
Acumulado em R\$	70.331,02	138.146,53	200.511,57			

Jul	Ago	Set	Out	Nov	Dez

Valores Arrecadados pela Dívida Ativa Administrativa (R\$) – 2019

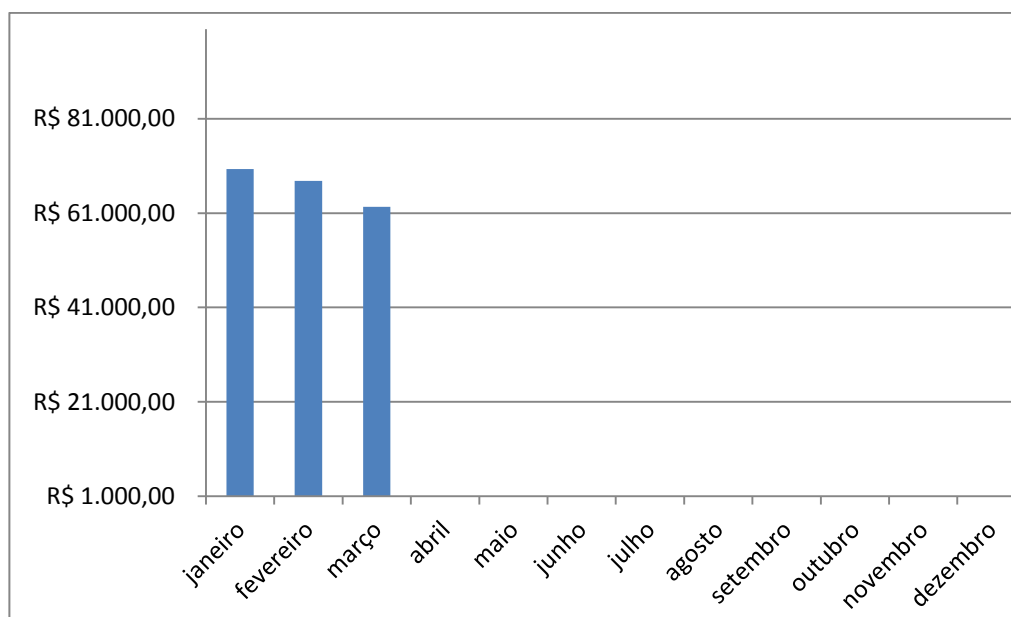

#### 4- Acordos Realizados – Profissionais e Firmsas

Este indicador mostra a quantidade de profissionais e firmas que entraram em acordo administrativo.

Fonte: DA

Ano 2018: 531

<i>Ano 2019</i>	Jan	Fev	Mar	Abr	Mai	Jun	Jul	Ago	Set	Out	Nov	Dez
Nº de empresas	36	39	23									
Acumulado	36	75	98									

Firmsas e profissionais atendidos / 2019

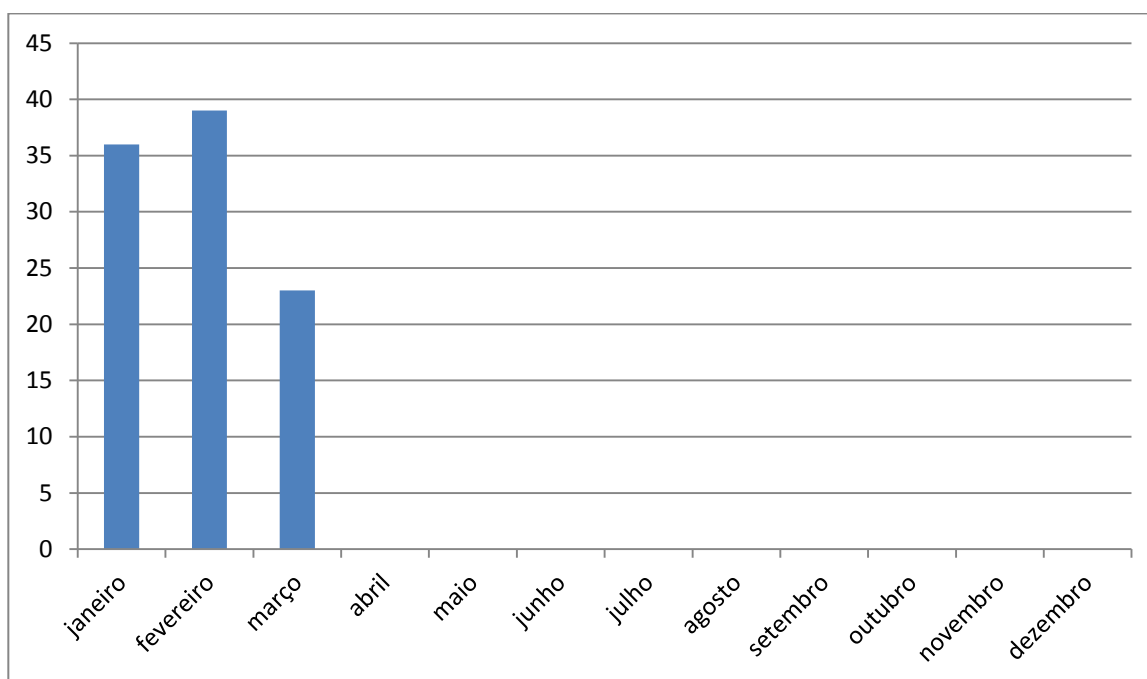

**5 - Inadimplência de parcelamentos de débitos inscritos em Dívida Ativa**

Este indicador mostra o quantitativo de pessoas físicas e jurídicas que deixaram de pagar três parcelas referentes ao parcelamento de débitos inscritos em Dívida Ativa.

Fonte: DA

Ano 2018: 391

<i>Ano 2019</i>	Jan	Fev	Mar	Abr	Mai	Jun	Jul	Ago	Set	Out	Nov	Dez
Nº de empresas	25	16	18									
Acumulado	25	41	59									

Descumprimento de parcelamento / 2019

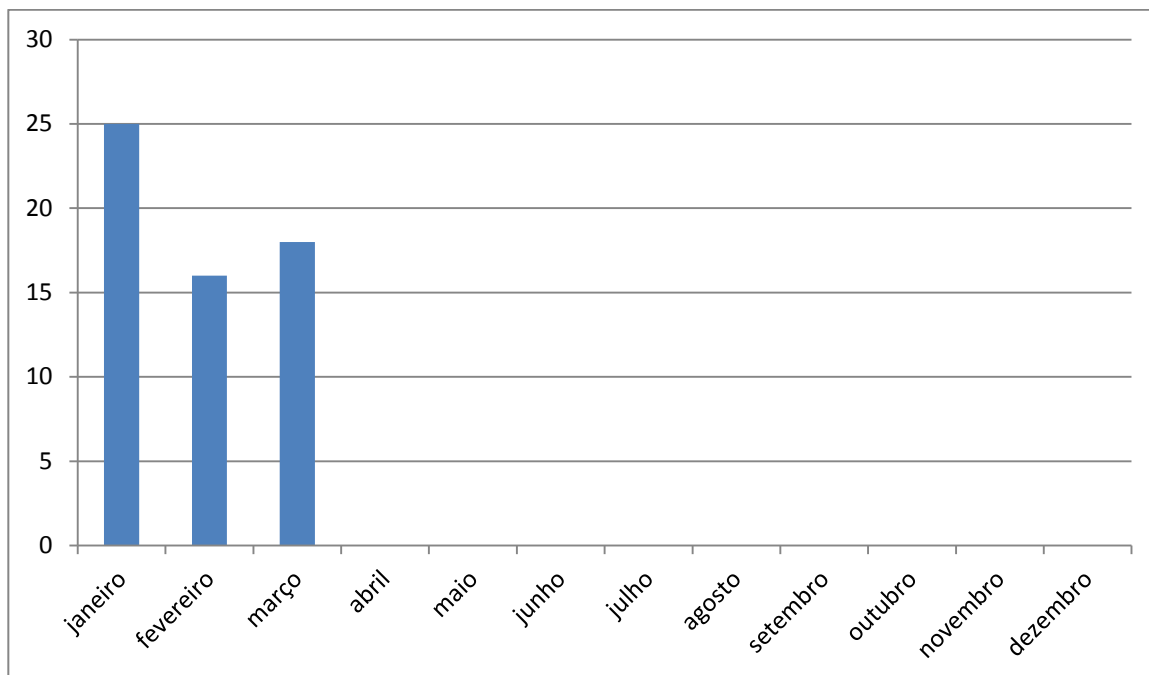

**6 - Processos encaminhados ao Serviço Jurídico/Protesto**

Este indicador mostra a quantidade de profissionais e empresas encaminhadas pela Dívida Ativa Administrativa para análise de inclusão em protesto e cobrança executiva.

Incluem neste tópico: Notificação Administrativa para Cobrança Amigável não respondida dentro do prazo e parcelamentos descumpridos PF e PJ.

OBS: número levantado por CDA, e não por inscrição.

Fonte: Siscon, DA

Ano 2018: 391

<i>Ano 2019</i>	Jan	Fev	Mar	Abr	Mai	Jun	Jul	Ago	Set	Out	Nov	Dez
Processos encaminhados	101	259	147									
Acumulado	101	360	507									

Encaminhadas ao SJ – 2019

